



Problemática de adicciones, de pandillerismo y vigilancia en 3 barrios – parroquias de Celaya

Universidad de Guanajuato
Campus Celaya – Salvatierra
División de Ciencias Sociales y Administrativas
Maestría en Fiscal
Ricardo Contreras Soto
riconsoto@gmail.com
Acosta Hernández Jazmín
jazmin82ah@hotmail.com
Marquez Diaz Olga Maria
ommdmx@hotmail.com
Psicóloga: Fernanda Iliana Trujillo Díaz

Participación de Párrocos

Organizador y Responsable del estudio de campo padre: **Rogelio Segundo Escobedo**

Cristo Salvador

Párroco: Antonio Torres

La Asunción

Párroco: J. Asunción Briones Barrientos

San Antonio

Párroco: Agustín Aguilera

Con sus equipos de trabajo respectivos.

Resumen

La siguiente investigación de campo se realizó en Celaya, Guanajuato, buscando las problemáticas sobre drogadicción, alcoholismo, pandillerismo y vigilancia, por adscripción barrial y de las colonias en parroquias. Se analizaron 342 cuestionarios mixtos levantados en las parroquias Cristo el Salvador, Asunción de María, San Antonio / Tierras Negras. El objetivo es saber desde los habitantes las percepciones que se tienen de estos problemas. Los resultados nos muestran los comportamientos de las problemáticas en general y por parroquias.

Palabras Clave: Alcoholismo, drogadicción, pandillerismo y vigilancia.

Tabla de contenido

Problemática de adicciones en las familias de 3 barrios de Celaya	1
Participación de Párrocos	2
Resumen	2
Tabla de contenido	3
Método.....	6
Perfil de los encuestados	7
Introducción	11
Desarrollo	14
Drogadicción	14
En esta familia hay algún miembro que tenga problema de Drogadicción	14
Parroquia de Cristo el Salvador	16
Parroquia Asunción de María	17
Parroquia de San Antonio y Tierras Negras	19
Grado de drogadicción en la comunidad (colonia, barrio, fraccionamiento).....	20
Parroquia de Cristo el Salvador	22
Parroquia Asunción de María	24
Parroquia de San Antonio y Tierras Negras	26
Sabe si se distribuye droga en su comunidad.....	28
Parroquia de Cristo el Salvador	29
Parroquia Asunción de María	32

Parroquia de San Antonio y Tierras Negras	34
Alcoholismo	36
Parroquia de Cristo el Salvador	38
Parroquia Asunción de María	39
Parroquia de San Antonio y Tierras Negras	41
Grado de Alcoholismo en la comunidad	43
Parroquia de Cristo el Salvador	45
Parroquia Asunción de María	47
Parroquia de San Antonio y Tierras Negras	49
Existen cantinas y bares en la comunidad	51
Parroquia de Cristo el Salvador	53
Parroquia Asunción de María	55
Parroquia de San Antonio y Tierras Negras	57
Pandillerismo	59
Parroquia de Cristo el Salvador	61
Parroquia Asunción de María	62
Parroquia de San Antonio y Tierras Negras	64
Grado de pandillerismo en la colonia	65
Parroquia de Cristo el Salvador	67
Parroquia Asunción de María	69
Parroquia de San Antonio y Tierras Negras	71
Grado de tribus urbanas en la comunidad (EMOS, Darketos, etc.)	73

Parroquia de Cristo el Salvador	75
Parroquia Asunción de María	77
Parroquia de San Antonio y Tierras Negras	79
Existe vigilancia en la colonia.....	81
Parroquia de Cristo el Salvador	82
Parroquia Asunción de María	85
Parroquia de San Antonio y Tierras Negras	87
Bibliografía	89
Anexo Entrevista	90

Método

Se hizo un levantamiento en el 2009 con un cuestionario mixto en los barrios y colonias adscritas a las siguientes parroquias: Cristo el Salvador, Asunción de María, San Antonio y Tierras Negras de Celaya Guanajuato. El levantamiento fue de 342 entrevistas a los habitantes.

El criterio territorial por parroquias fue propuesto por los sacerdotes católicos quienes solicitaron el apoyo para esta investigación.

Se les dio la capacitación a los encuestadores, coordinadores y responsables en 4 sesiones de trabajo en la antigua FCA de la Universidad de Guanajuato.

El procedimiento de análisis fue sobre preguntas dicotómicas, de opción múltiple con criterios ordinales y también de respuestas abiertas. Las respuestas abiertas se analizaron con inspiración hermenéutica a nivel de la interpretación de la doxa.

Las encuestas se transcribieron en una base de datos¹ de Excel y también en SPSS.

Loa análisis los realizaron equipos de trabajo de la Universidad de Guanajuato por temáticas, supervisados por el responsable del trabajo de investigación.

La población en Celaya se estima actualmente para el 2009 en 431, 188 total de personas.

La población de las parroquias²

¹ Agradecemos el trabajo intenso y arduo, realizado por la de responsable principal para generar la base de datos, la Psicóloga: Fernanda Iliana Trujillo Díaz y también a su compañera la Psicóloga María Arredondo Valle.

Parroquia	Población Total 2000
Cristo el Salvador	16, 705
Asunción de María	13, 674
San Antonio	17, 524
Total	47, 903

El porcentaje de los encuestados representa el .716 % de la población total. No es representativo es indicativo.

Perfil de los encuestados

Se encuestaron a hombres y a mujeres de manera indiferenciada. La muestra entrevistada por rango de edades se muestra en la siguiente tabla:

² La estimación de la población de las parroquias se realizó con el programa SINCE de INEGI con datos del Censo Poblacional del año 2000, ver también en Segundo Escobedo y Contreras Soto:(2009) *Estudio documental sobre aspectos demográficos - territorial de las parroquias en Celaya*, Edición electrónica gratuita. ISBN-13: 978-84-692-7646-4 No. Registro: 09/115937 Texto completo en www.eumed.net/libros/2009d/609

Tabla 1 Edades de los encuestados

	Rangos	Frecuencia	Porcentaje	Porcentaje Valido	Porcentaje Acumulado
Valido	0-10	2	.6	.6	.6
	11-20	9	2.6	2.6	3.2
	21-30	23	6.7	6.7	9.9
	31-40	69	20.1	20.2	30.1
	41-50	46	13.4	13.5	43.6
	51-60	61	17.8	17.8	61.4
	61-70	53	15.5	15.5	76.9
	71-80	32	9.3	9.4	86.3
	81-90	7	2.0	2.0	88.3
	91-100	2	.6	.6	88.9
	Vacías	38	11.1	11.1	100.0
	Total	342	99.7	100.0	
Omisión	Sistema	1	.3		

Total	343	100.0	
-------	-----	-------	--

De acuerdo a los datos de 342 casos validos, 1 omisión, media y mediana de 51 a 60 años, moda de 31 a 40 años. Se le preguntó a personas principalmente adultas.

Gráfica 1 Edades de los encuestados

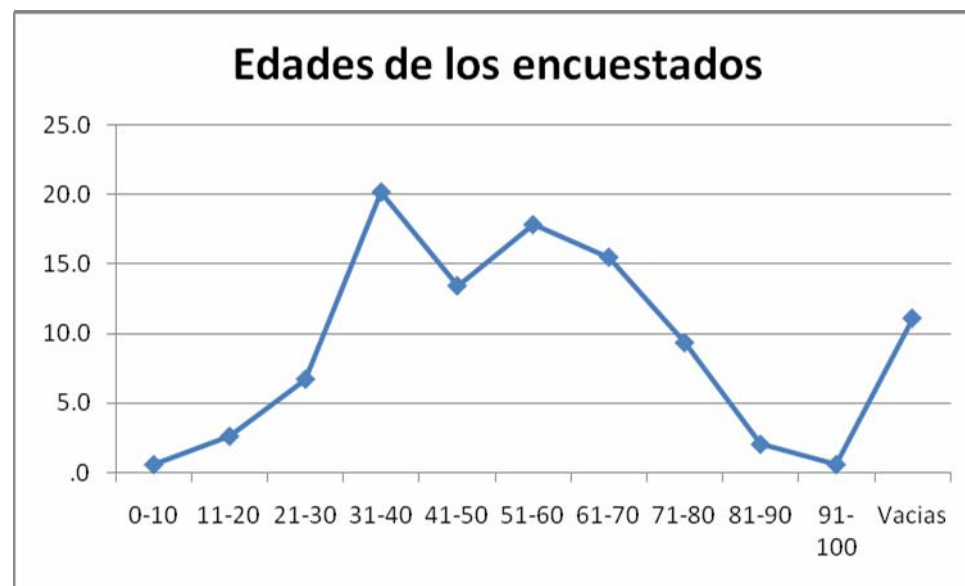

Es importante tomar en cuenta que la media de las edades de las personas es de 51 a 60 años, sobre todo porque este libro aborda los problemas de adicción y de pandillas en las comunidades. Pero los siguientes datos son lo que nos contestaron, pedimos ser prudentes y reflexivos en el contenido de las problemáticas.

Introducción

En este documento se estudiarán los temas relativos referentes a las distintas parroquias (San Antonio – Tierras Negras, Cristo Salvador, La Asunción), los temas que abordarán son los siguientes:

1. La drogadicción en la familia, grado de drogadicción dentro de un grupo social así como la distribución de la misma en la comunidad.
2. Grado de Alcoholismo en las comunidades.
3. Pandillerismo en colonias,
4. Grado de tribus urbanas en la comunidad (Emos, Darketos, etc)
5. Vigilancia en colonias.

Se mostrarán gráficas con la interpretación de cada uno de los resultados de las distintas preguntas dicotómicas que se realizaron, a fin de medir el grado de aceptación del problema.

La cotidianidad, el sentido y significado de la droga aparece permeado desde el sentido común. Sin embargo, en el ámbito científico existen múltiples definiciones, se dice que " se llama así a toda sustancia que, introducida en el organismo vivo, pueda modificar una o más de sus funciones." (Medina, 1976:6). Frente a esta definición más bien ambigua o quizá demasiado amplia, se especifica que se llama droga a toda "sustancia que, actuando sobre el sistema nervioso, tiende a conseguir un mayor rendimiento intelectual o físico, o se utiliza para conseguir nuevas sensaciones esperando que sean placenteras. " (Sanjuán, 1992:28). Y se sugiere que " Es mejor denominar a este grupo drogas psicotrópicas ya

que actúan sobre la actividad mental y sobre el comportamiento psicológico del individuo." (Sanjuán, 1992:28). Queda, más o menos claro, que hay una referencia a la ingesta espontánea de drogas y no a su uso terapéutico y bajo supervisión médica.

La drogadicción y alcoholismo es una enfermedad que tiene su origen en el cerebro de un gran número de seres humanos, se caracteriza por su cronicidad o larga duración, su progresiva y las recaídas.

Pandillerismo se define como un grupo de personas que sienten una relación cercana o íntima e intensa entre ellos, por lo cual pueden tener una amistad o interacción cercana con ideales, ideología o interacción entre los miembros, hecho que los lleva a actividades en grupo.³

Con el fin de evaluar los resultados obtenidos de las 342 encuestas realizadas en Celaya Guanajuato; de los problemas que enfrenta hoy en día la sociedad mexicana (Drogadicción, Alcoholismo, Pandillerismo, Tribus Urbanas), distribuyéndose en tres parroquias (San Antonio – Tierras Negras, Asunción de María, Cristo el Salvador), para poder obtener indicadores que nos permitan establecer el grado de aceptación.

La drogadicción es una enfermedad que consiste en la dependencia de sustancias que afectan el sistema nervioso central y las funciones cerebrales, produciendo alteraciones en el comportamiento, la percepción, el juicio y las emociones. Los efectos de las drogas son diversos, dependiendo del tipo de droga y la cantidad o frecuencia con la que se consume. Pueden producir alucinaciones, intensificar o entorpecer los sentidos, provocar sensaciones de euforia o desesperación. Algunas drogas pueden incluso llevar a la locura o la muerte.

La dependencia producida por las drogas puede ser de dos tipos:

³ García Ramírez Sergio "Delincuencia Organizada" Editorial Porrúa, México.2002

- Dependencia física: El organismo se vuelve necesitado de las drogas, tal es así que cuando se interrumpe el consumo sobrevienen fuertes trastornos fisiológicos, lo que se conoce como síndrome de abstinencia.

- Dependencia psíquica: Es el estado de euforia que se siente cuando se consume droga, y que lleva a buscar nuevamente el consumo para evitar el malestar u obtener placer. El individuo siente una imperiosa necesidad de consumir droga, y experimenta un desplome emocional cuando no la consigue.

Algunas drogas producen tolerancia, que lleva al drogadicto a consumir mayor cantidad de droga cada vez, puesto que el organismo se adapta al consumo y necesita una mayor cantidad de sustancia para conseguir el mismo efecto.

La dependencia, psíquica o física, producida por las drogas puede llegar a ser muy fuerte, esclavizando la voluntad y desplazando otras necesidades básicas, como comer o dormir. La necesidad de droga es más fuerte. La persona pierde todo concepto de moralidad y hace cosas que, de no estar bajo el influjo de la droga, no haría, como mentir, robar, prostituirse e incluso matar. La droga se convierte en el centro de la vida del drogadicto, llegando a afectarla en todos los aspectos: en el trabajo, en las relaciones familiares e interpersonales, en los estudios, etc.⁴

⁴ www.aciprensa.com/drogas/drogadiccion.htm

Desarrollo

Drogadicción

Drogadicción es el hábito del consumidor de droga, que le provoca una dependencia psicológica y fisiológica.⁵

En este apartado vamos a analizar de manera diferenciada los siguientes problemas:

1. Miembros de la familia que tengan problemas con las drogas
2. Grado de Drogadicción que hay en la comunidad
3. Conocimiento de distribución de droga en el barrio o en la colonia

En esta familia hay algún miembro que tenga problema de Drogadicción

Con esta pregunta, se quería saber si existe algún miembro de la familia fuera adicto a las drogas, de lo cual en la siguiente tabla nos indican de manera general.

En la siguiente tabla se muestra el grado de drogadicción que existe dentro de una familia.

Drogadicción en las familias		
Situación	F	%
No hay drogadictos	230	67.25
Si hay drogadictos	18	5.26
No contestaron	94	27.49
Total	342	100

Tabla 2 Drogadicción en las familias

⁵ Diccionario Ilustrado Océano de la Lengua Española, Pág. 406. Ed. Océano.

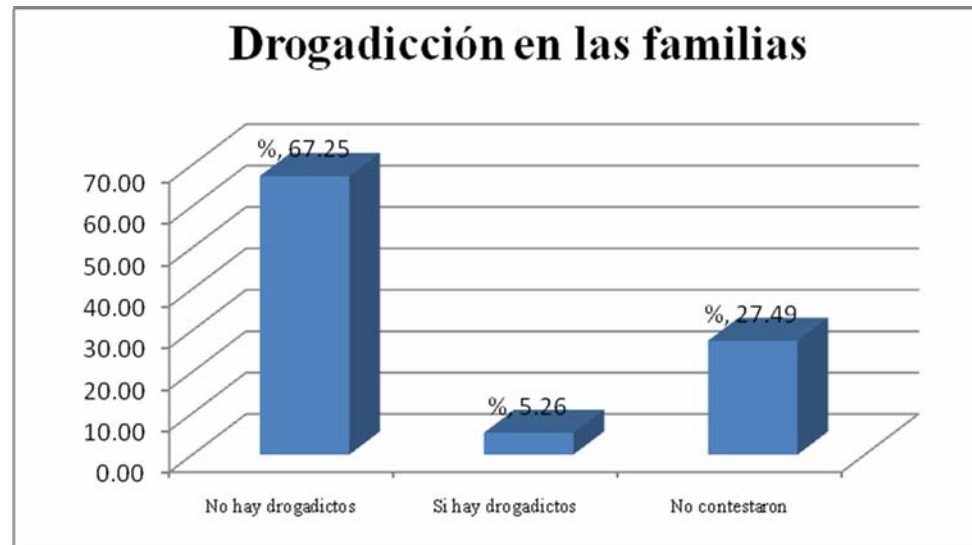

Gráfica 1 Drogadicción en las familias

El **Total** de los encuestados de las diferentes Parroquias (Cristo el Salvador, Asunción de María, San Antonio – Tierras Negras), arrojo que el 67.25% no hay drogadicción dentro del núcleo familiar, mientras que el **5.26%** de los encuestados lo califico como que si existe consumo de algún tipo de droga. Cabe mencionar que el porcentaje restante no respondió a la pregunta. Lo que podemos concluir es que dentro del núcleo familiar de los encuestados no existe un alto grado de drogadicción.

Parroquia de Cristo el Salvador

En la siguiente tabla se analizo el problema de drogadicción dentro de las familias pertenecientes a la parroquia de Cristo el Salvador. Lo se observa es que sólo 6 familias de las 98 existentes en el barrio tienen algún miembro de su familia que consume drogas.

Situación	F	%
No hay drogadicctos	68	69.39
Si hay drogadicctos	6	6.12
No contestaron	24	24.49
Total	98	100

Tabla 3 Drogadicción en las familias de la Parroquia de Cristo el Salvador

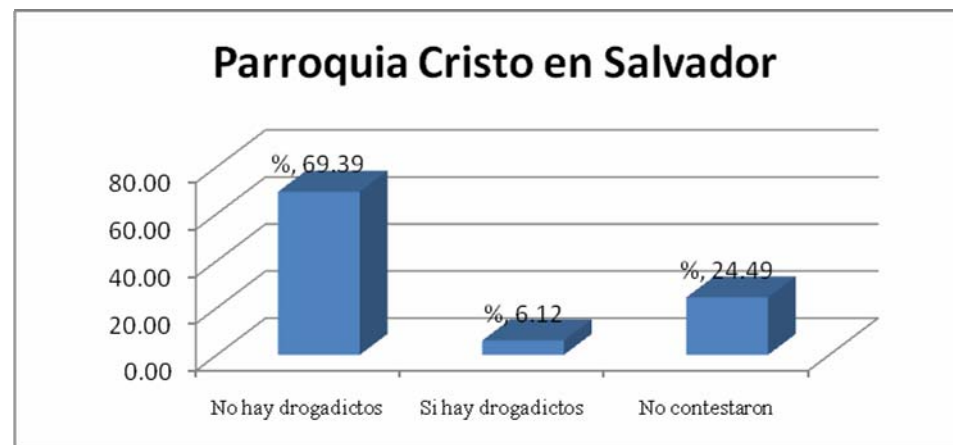

Gráfica 2 Drogadicción en las familias de la Parroquia de Cristo el Salvador

El **total** de los encuestados de la parroquia Cristo el Salvador, arrojo que el 69.39% no hay drogadicción dentro del núcleo familiar, mientras que el **6.12%** afirmo que existe consumo de algún tipo de droga. Por otra parte el 24.49% omitió su respuesta.

Parroquia Asunción de María

A continuación se refleja cuantas familias pertenecientes a la parroquia de Asunción de María tienen algún familiar con problemas de drogadicción.

Situación	F	%
No hay drogadicctos	23	46.00
Si hay drogadicctos	1	2.00
No contestaron	26	52.00
Total	50	100

Tabla 4 Drogadicción en las familias de la Parroquia de Asunción de María

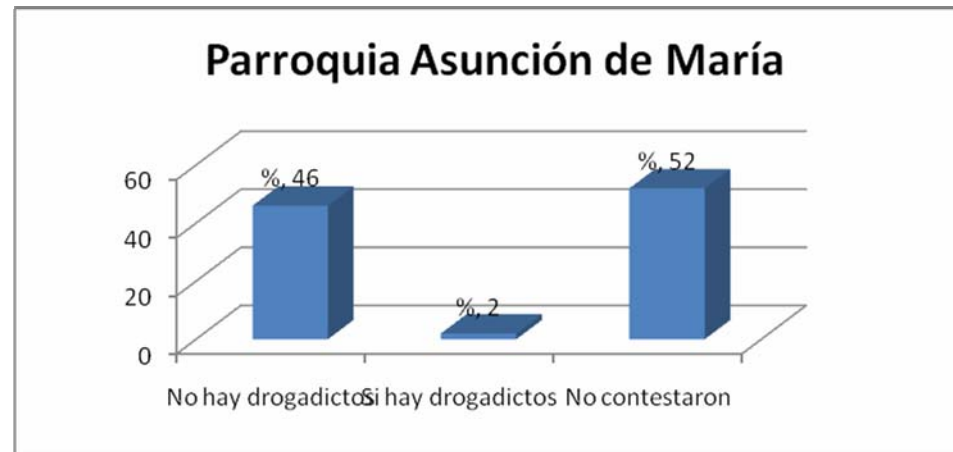

Gráfica 3 Drogadicción en las familias de la Parroquia da Asunción de María

El **total** de los encuestados de la Parroquia Asunción de María, respondió que el 46% no hay drogadicción dentro del núcleo familiar, mientras que el **2%** afirmó que existe consumo de algún tipo de droga. Por otra parte el 52% omitió su respuesta. Con este resultado nos podemos dar cuenta que en esta parroquia sólo un encuestado aceptó tener algún familiar con problemas de drogadicción, pero también se ve reflejado que más de la mitad de los encuestados no contestaron a la pregunta por lo que no nos permite saber con exactitud cuántas familias tienen este problema dentro de su núcleo familiar

Parroquia de San Antonio y Tierras Negras

A continuación presentamos el resultado de la parroquia de San Antonio y Tierras Negras en cuanto a la problemática de drogadicción dentro de sus familias.

Situación	F	%
No hay drogadictos	138	71.50
Si hay drogadictos	11	5.70
No contestaron	44	22.80
Total	193	100.00

Tabla 5 Drogadicción en las familias de la Parroquia de San Antonio y Tierras Negras

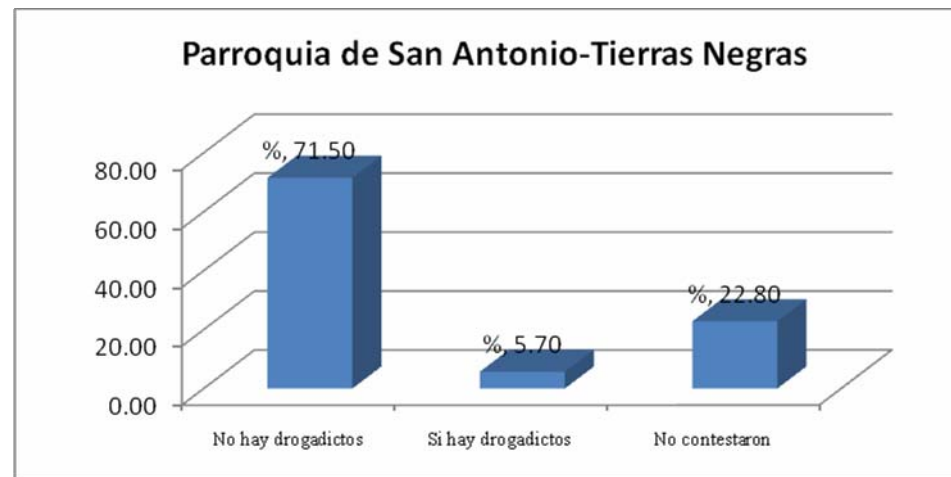

Gráfica 5 Drogadicción en las familias de la Parroquia de San Antonio y Tierras Negras

El **total** de los encuestados de la Parroquia San Antonio – Tierras Negras, respondió que el 71.5% no hay drogadicción dentro del núcleo familiar, mientras que el **5.70%** afirmó que existe consumo de algún tipo de droga. Por otra parte el 22.8% omitió su respuesta.

Se puede suponer que la parroquia de San Antonio – Tierras Negras es donde se observa mayor índice de miembros de la familia que consume drogas, el posible problema puede ser: desorientación personal, problemas familiares, problemas económicos, conflictos sentimentales, todo eso trae consigo una serie de consecuencias en las que las personas caen en el consumo de las drogas.

Grado de drogadicción en la comunidad (colonia, barrio, fraccionamiento)

En la siguiente tabla se analizó la problemática de la drogadicción pero englobando a toda la comunidad. Y por consiguiente obtenemos que si existe un alto nivel de drogadicción en todos los barrios.

Grado de Drogadicción		
Situación	F	%
No hay drogadictos	40	11.70
Bajo nivel de drogadicción	35	10.23
Regular nivel de drogadicción	93	27.19
Alto nivel de drogadicción	136	39.77
No contestaron	38	11.11
Total	342	100

Tabla 6 Drogadicción en las colonias

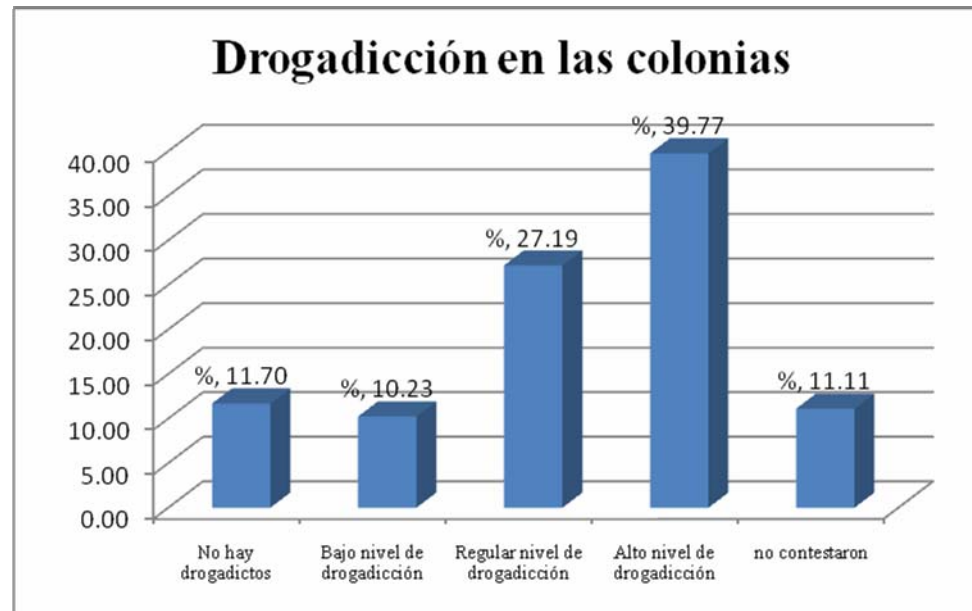

Gráfica 13 Drogadicción en las colonias

El **total** de los encuestados de las parroquias (Cristo el Salvador, Asunción de María, San Antonio – Tierras Negras), arroja que el **11.70%** no hay drogadicción en las colonias, mientras que el **10.23%** de los encuestados menciona que existe bajo nivel de drogadicción, el 27.19% hay regular nivel de drogadicción, por otra parte el **39.77%** existe un alto nivel de drogadicción. El porcentaje restante **28.95%** no respondió a la pregunta.

Se observa que casi el 40% de los encuestados opina que si existe un alto nivel de drogadicción en las colonias a las que pertenecen.

Parroquia de Cristo el Salvador

A continuación se refleja el nivel de drogadicción en las colonias pertenecientes a la parroquia de Cristo el Salvador, se observa que la mayoría de los colonos opina que si existe un alto nivel de drogadicción en su colonia.

Barrio Cristo el Salvador		
Situación	F	%
No hay drogadicctos	7	7.14
Bajo nivel de drogadicción	7	7.14
Regular nivel de drogadicción	37	37.76
Alto nivel de drogadicción	35	35.71
No contestaron	12	12.24
Total	98	100

Tabla 7 Drogadicción en las colonias de la Parroquia Cristo el Salvador

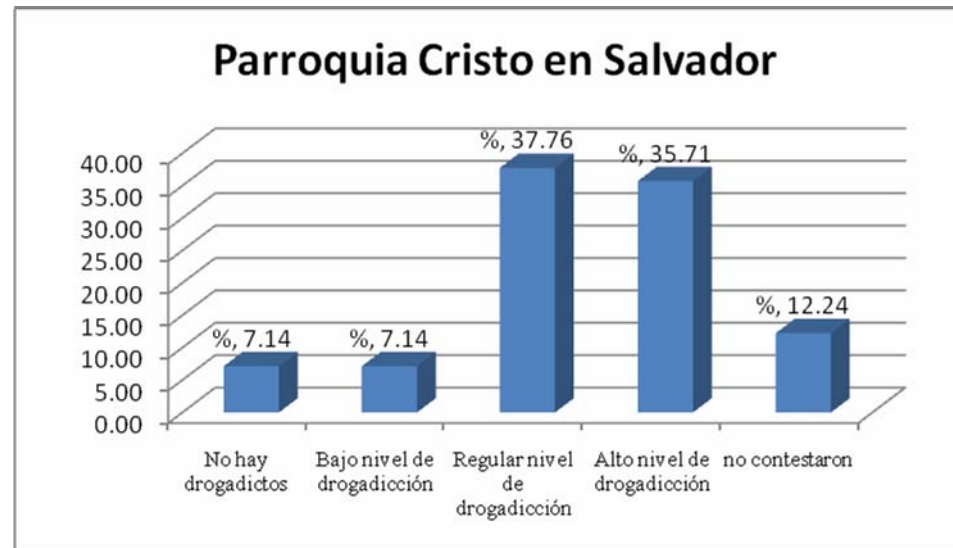

Gráfica 14 Drogadicción en las colonias de la Parroquia Cristo el Salvador

El **total** de los encuestados de las Parroquia Cristo el Salvador, mostró que el **7.14%** no hay drogadicción en la colonias, mientras que el **7.14%** de los encuestados menciona que existe bajo nivel de drogadicción, el **37.76%** hay regular nivel de drogadicción, por otra parte el **35.71%** existe un alto nivel de drogadicción. El porcentaje restante **12.24%** no respondió a la pregunta. Cabe señalar que en esta parroquia hay un nivel alto -medio de drogadicción en la comunidad.

Parroquia Asunción de María

En la siguiente tabla se refleja el resultado de la parroquia Asunción de María referente a la problemática de drogadicción en la comunidad a la que pertenecen los encuestados.

situación	F	%
No hay drogadictos	8	16
Bajo nivel de drogadicción	6	12
Regular nivel de drogadicción	14	28
Alto nivel de drogadicción	15	30
No contestaron	7	14
Total	50	100

Tabla 8 Drogadicción en las colonias de la Parroquia Asunción de María

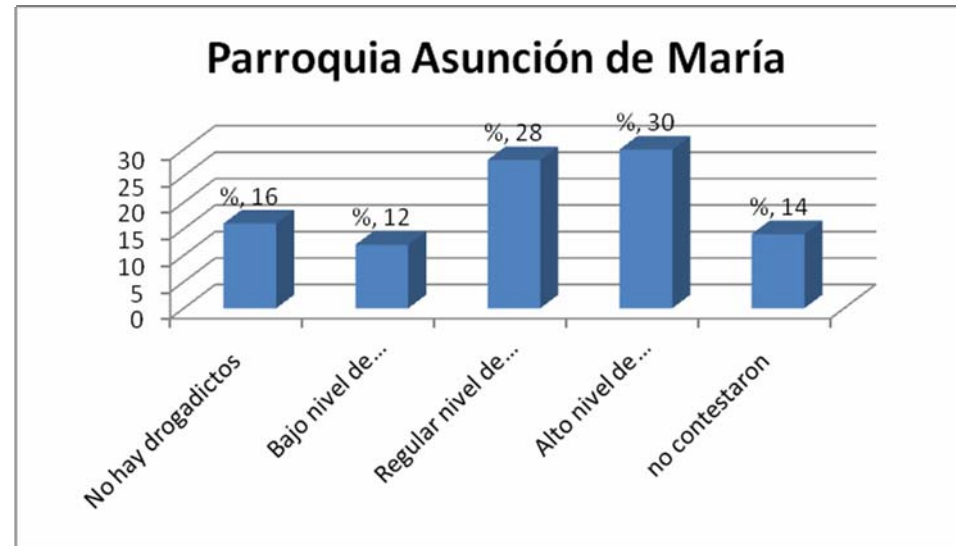

Gráfica 15 Drogadicción en las colonias de la Parroquia Asunción de María

El **total** de los encuestados de las Parroquia Asunción de María, mostró que el **16%** no hay drogadicctos en la colonias, mientras que el **12%** de los encuestados menciona que existe bajo nivel de drogadicción, el **28%** hay regular nivel de drogadicción, por otra parte el **30%** existe un alto nivel de drogadicción. El porcentaje restante **14%** no respondió a la pregunta. Se observa que existe un nivel alto-medio de drogadicción.

Parroquia de San Antonio y Tierras Negras

A continuación se presenta la tabla que nos muestra el alto nivel de drogadicción que existe en las colonias pertenecientes a las Parroquias de San Antonio y Tierras Negras.

situación	F	%
No hay drogadictos	25	12.95
Bajo nivel de drogadicción	22	11.40
Regular nivel de drogadicción	42	21.76
Alto nivel de drogadicción	86	44.56
No contestaron	18	9.33
Total	193	100

Tabla 9 Drogadicción en las colonias de la Parroquia de San Antonio y Tierras Negras

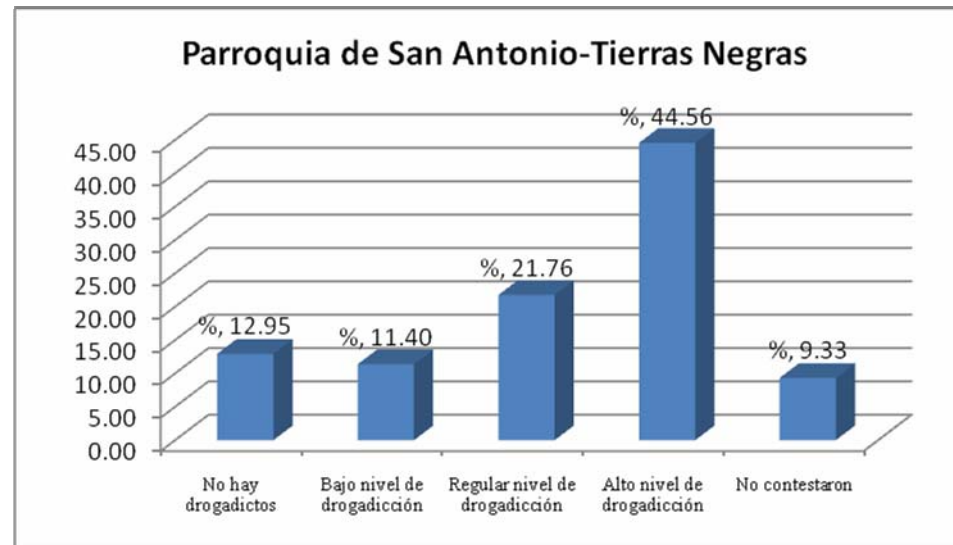

Gráfica 16 Drogadicción en las colonias de la Parroquia de San Antonio y Tierras Negras

El **total** de los encuestados de las Parroquia San Antonio – Tierras Negras, mostró que el **12.95%** no hay drogadicción en la colonias, mientras que el **11.4%** de los encuestados menciona que existe bajo nivel de drogadicción, el **21.76%** hay regular nivel de drogadicción, por otra parte el **44.56%** existe un alto nivel de drogadicción. El porcentaje restante **9.33%** no respondió a la pregunta.

Como se puede observar el total de las encuestas mostro un alto nivel de drogadiccion en las colonias lo cual resulta severemente preocupante y alarmante ya que mas de la mitad de la colonias consumen drogas, como ya se menciono por problema economicos y emocionales, a lo cual se debe proponer alternativas como programas de superacion personal, motivacion esto para reducir el indece de drogadiccion en las colonias.

Sabe si se distribuye droga en su comunidad

A continuación se observa que 121 encuestados de los 342 tiene conocimiento que en su barrio se distribuye droga.

Distribución de droga en la comunidad		
Situación	F	%
No	159	46.49
No saben	25	7.31
Si	121	35.38
No contestaron	37	10.82
Total	342	100

Tabla 10 Distribución de droga en la comunidad

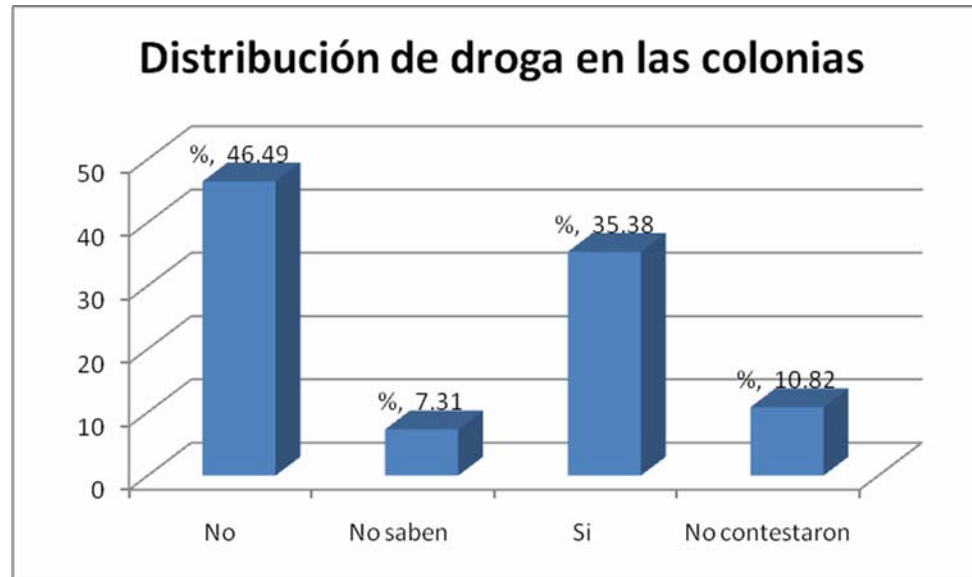

Gráfica 37 Distribución de droga en la comunidad

El **total** de los encuestados de las parroquias (Cristo el Salvador, Asunción de María, San Antonio – Tierras Negras), mostró que el **46.49%** dicen que no se distribuye drogas en su comunidad, mientras que el **7.31%** de los encuestados menciona que no saben si se distribuyen drogas en su comunidad, por otra parte el **35.38%** contestó que si se distribuyen drogas en su comunidad. El porcentaje restante **10.82%** no respondió a la pregunta.

Parroquia de Cristo el Salvador

A continuación se presenta la tabla que nos muestra el número de encuestados que tienen conocimiento de la distribución de droga en la colonia en la que habitan.

Distribución de droga en la comunidad		
Situación	F	%
No	35	35.71
No saben	2	2.04
Si	51	52.04
No contestaron	10	10.20
Total	98	100

Tabla 11 Distribución de droga en la comunidad de la Parroquia Cristo el Salvador

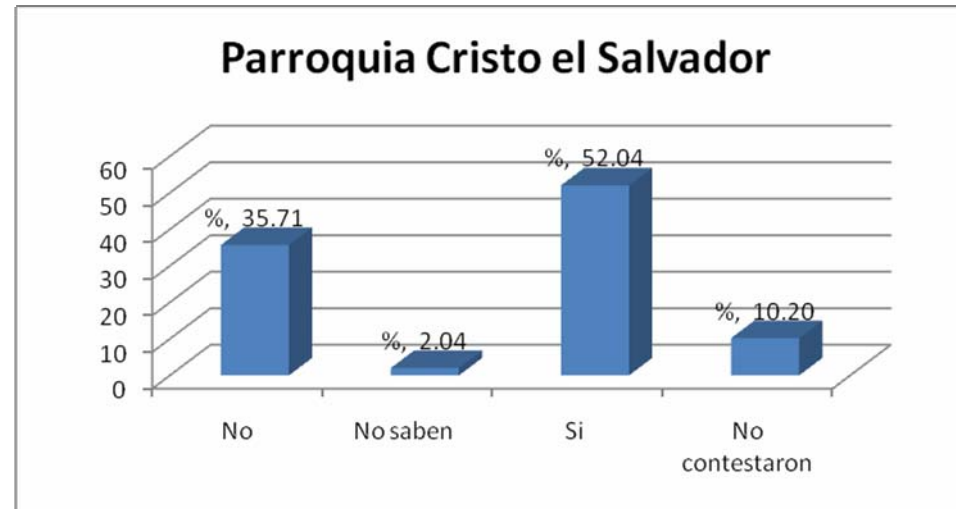

Gráfica 38 Distribución de droga en la comunidad de la Parroquia Cristo el Salvador

El **total** de los encuestados de la parroquia Cristo el Salvador, mostró que el **35.71%** dicen que no se distribuye drogas en su comunidad, mientras que el **2.04%** de los encuestados menciona que no saben si se distribuyen drogas en su comunidad, por otra parte el **52.04%** contestó que si se distribuyen drogas en su comunidad. El porcentaje restante **10.20%** no respondió a la pregunta. Se observa que más de la mitad de los encuestados de esta parroquia si tiene conocimiento de que en su colonia distribuyen drogas.

Parroquia Asunción de María

En la siguiente tabla se concentran los resultados de la parroquia Asunción de María, referente al conocimiento de los habitantes sobre la distribución de droga.

Distribución de droga en la comunidad		
Situación	F	%
No	19	38.00
No saben	9	18.00
Si	17	34.00
No contestaron	5	10.00
Total	50	100

Tabla 12 Distribución de droga en la comunidad de la Parroquia Asunción de María

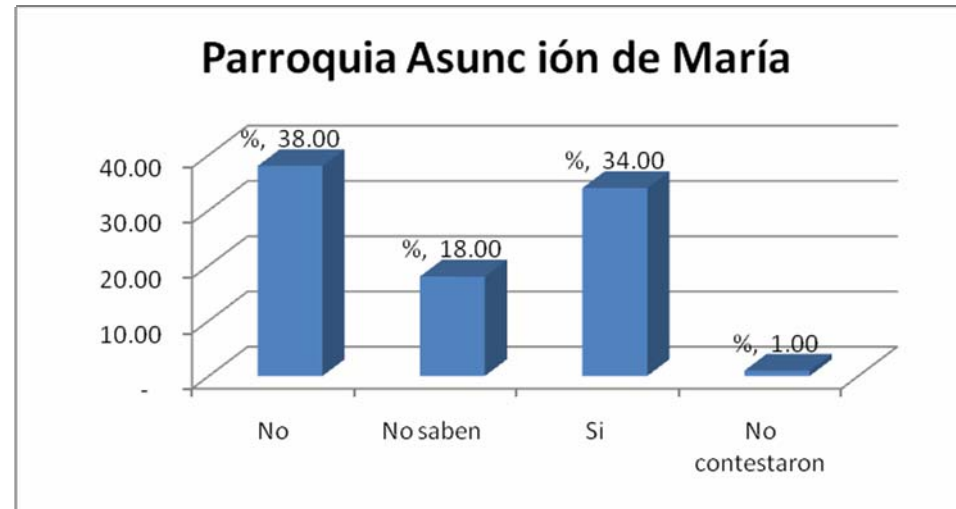

Gráfica 39 Distribución de droga en la comunidad de la Parroquia Asunción de María

El **total** de los encuestados de la parroquia San Antonio – Tierras Negras, mostró que el **38%** dicen que no se distribuye drogas en su comunidad, mientras que el **18%** de los encuestados menciona que no saben si se distribuyen drogas en su comunidad, por otra parte el **34%** contestó que si se distribuyen drogas en su comunidad. El porcentaje restante **10%** no respondió a la pregunta.

Parroquia de San Antonio y Tierras Negras

A continuación se presenta la tabla en la cual observamos que más de la mitad de los encuestados no tiene conocimiento de distribución de droga en su comunidad.

Distribución de droga en la comunidad		
Situación	F	%
No	105	54.40
No saben	14	7.25
Si	53	27.46
No contestaron	21	10.88
Total	193	100

Tabla 13 Distribución de droga en la comunidad de la Parroquia San Antonio y Tierras Negras

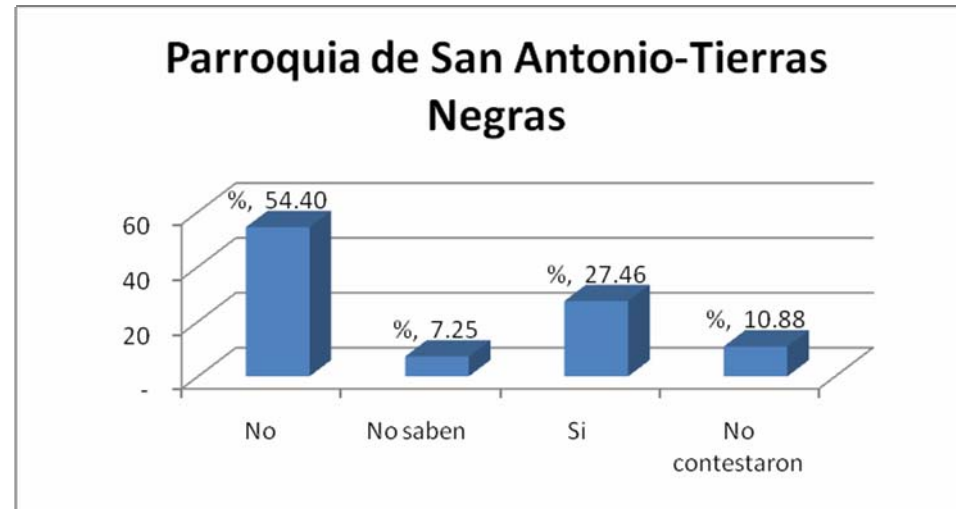

Gráfica 40 Distribución de droga en la comunidad de la Parroquia San Antonio y Tierras Negras

El **total** de los encuestados de la parroquia San Antonio-Tierras Negras, mostró que el **54.40%** dicen que no se distribuye drogas en su comunidad, mientras que el **7.25%** de los encuestados menciona que no saben si se distribuyen drogas en su comunidad, por otra parte el **27.46%** contestó que si se distribuyen drogas en su comunidad. El porcentaje restante **10.88%** no respondió a la pregunta.

Concluimos que la comunidad que tiene mayor conocimiento de la distribución de droga en su comunidad es la perteneciente a la parroquia de Cristo el Salvador, cabe resaltar que la comunidad perteneciente a la parroquia de San Antonio y Tierras Negras es la que mayor número de habitantes tienen problemas de drogadicción, sin embargo es la que menos tiene conocimiento de la distribución de droga en su comunidad.

Alcoholismo

Alcoholismo es el conjunto de trastornos crónicos ocasionados por la ingestión excesiva de alcohol etílico.⁶

En este apartado vamos a analizar de manera diferenciada los siguientes problemas:

1. Miembros de la familia que tengan problemas de alcoholismo
2. Grado de alcoholismo que hay en la comunidad
3. Existencia de cantinas y bares en la colonia

A continuación se presenta el problema de alcoholismo en las familias englobadas en las tres parroquias ya mencionadas con anterioridad. La cual nos refleja que no existe un índice muy alto de alcohólicos dentro de las familias de los encuestados

Alcoholismo en las familias		
Situación	F	%
No hay alcohólicos	208	60.82
Si hay alcohólicos	42	12.28
No contestaron	92	26.90
Total	342	100

Tabla 14 Alcoholismo en las familias

⁶ Diccionario Ilustrado Océano de la Lengua Española, Pág. 45. Ed. Océano.



Gráfica 6 Alcoholismo en las familias

El **total** de los encuestados de las parroquias (Cristo el Salvador, Asunción de Maria, San Antonio – Tierras Negras), arrojo que el **60.82%** no hay alcohólicos en las familias, mientras que el **12.28%** de los encuestados menciona que si hay alcohólicos. Cabe mencionar que el porcentaje restante **26.90%** no respondió a la pregunta.

Parroquia de Cristo el Salvador

En la siguiente tabla se observa que en las familias pertenecientes a la parroquia de Cristo el Salvador hay muy pocos alcohólicos dentro de las familias de los encuestados.

Situación	F	%
No hay alcohólicos	65	66.33
Si hay alcohólicos	12	12.24
No contestaron	21	21.43
Total	98	100.00

Tabla 15 Alcoholismo en las familias de la Parroquia de Cristo el Salvador

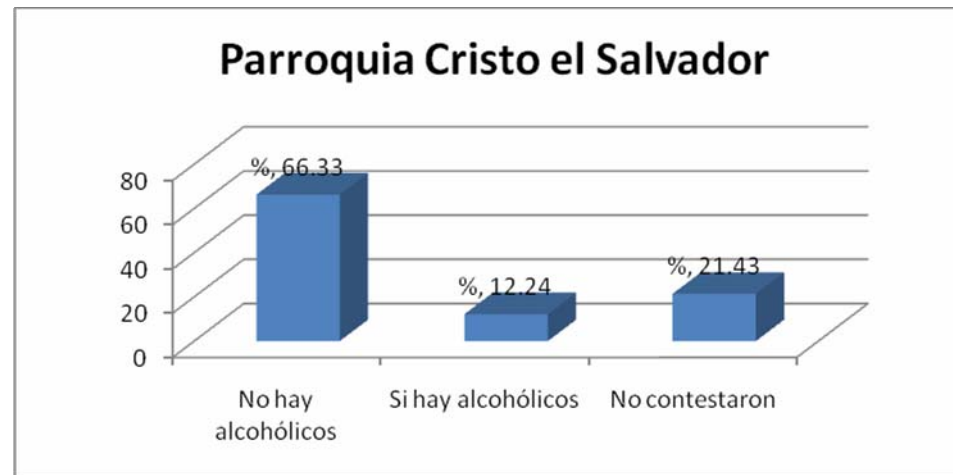

Gráfica 6 Alcoholismo en las familias de la Parroquia de Cristo el Salvador

El **total%** de los encuestados de la parroquia Cristo el Salvador, arroja que el 66.33% no existen alcohólicos dentro del núcleo familiar, mientras que el **12.24%** afirmó que si hay alcohólicos. Por otra parte el 21.43% omitió su respuesta. Más de la mitad de los encuestados no tienen problemas con personas alcohólicas dentro de su núcleo familiar.

Parroquia Asunción de María

A continuación observamos que en las familias pertenecientes a la parroquia de Asunción de María sólo 8 de los encuestados tienen algún familiar con problemas de alcoholismo.

Situación	F	%
No hay alcohólicos	18	36.00
Si hay alcohólicos	8	16.00
No contestaron	24	48.00
Total	50	100.00

Tabla 16 Alcoholismo en las familias de la Parroquia Asunción de María

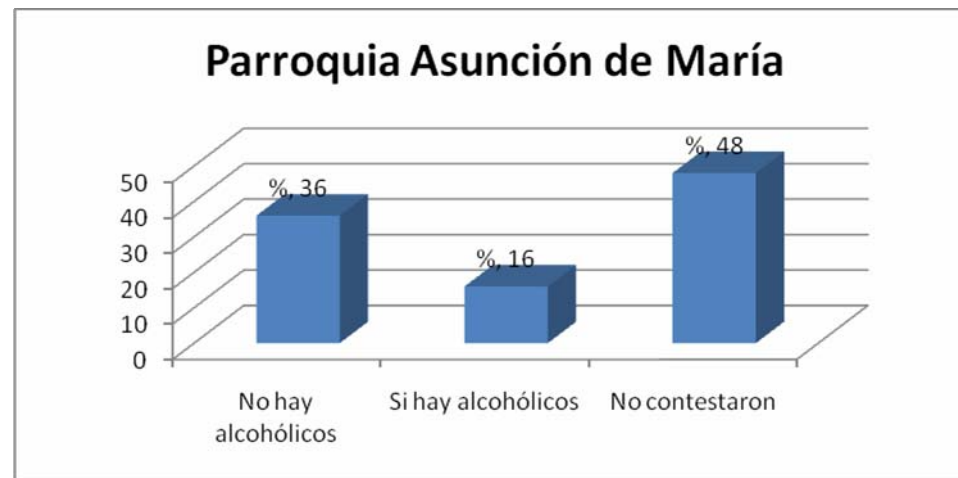

Gráfica 7 Alcoholismo en las familias de la Parroquia Asunción de María

El **total %** de los encuestados de la parroquia Asunción de María, arrojo que el **36%** no existen alcohólicos dentro del núcleo familiar, mientras que el **16%** afirmó que si hay alcohólicos. Por otra parte el **48%** omitió su respuesta.

Parroquia de San Antonio y Tierras Negras

A continuación se presenta el resultado de la Parroquia de San Antonio y Tierras Negras referente a la problemática de alcoholismo en sus familias y concluimos que más del 60% de los encuestados no tiene este problema en su familia.

Situación	F	%
No hay alcohólicos	124	64.25
Si hay alcohólicos	22	11.40
No contestaron	47	24.35
Total	193	100.00

Tabla 17 Alcoholismo en las familias de la Parroquia de San Antonio y Tierras Negras

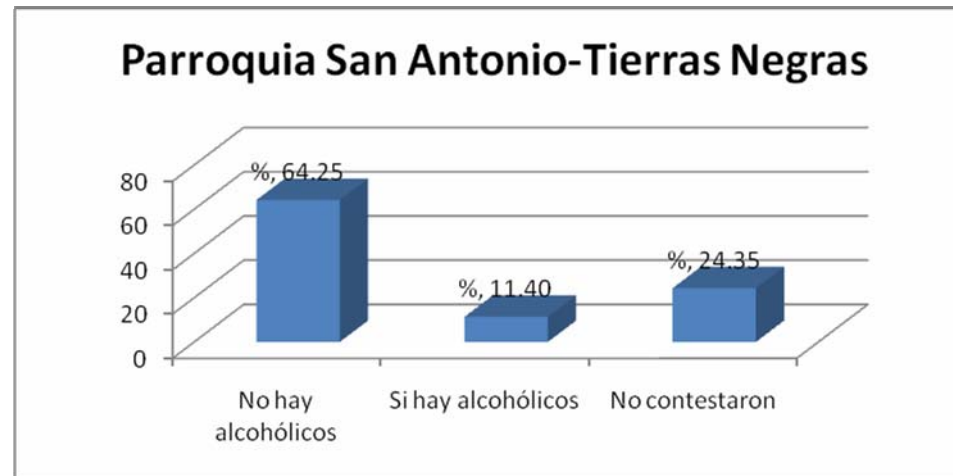

Gráfica 8 Alcoholismo en las familias de la Parroquia de San Antonio y Tierras Negras

El **total** de los encuestados de la Parroquia San Antonio – Tierras Negras, arrojo que el **64.25%** no existen alcohólicos dentro del núcleo familiar, mientras que el **11.40%** afirmo que si hay alcohólicos. Por otra parte el **24.35%** omitió su respuesta.

Como se mostró en el total de las respuestas encuestadas de las diferentes parroquias el 60.82% respondió a que no existe alcoholismo dentro de la familia, a lo cual resultaría ser interesante saber los motivos por los cuales opinan que no existe tal enfermedad, y poder opinar a profundidad sobre este tema.

Grado de Alcoholismo en la comunidad

A continuación se presenta el análisis referente al grado de alcoholismo en las comunidades pertenecientes a las parroquias de Cristo el Salvador, Asunción de María, San Antonio y Tierras Negras. Se observa que si existe un nivel alto de alcoholismo en las distintas comunidades ya mencionadas.

Grado de Alcoholismo		
Situación	F	%
No hay alcohólicos	34	9.94
Bajo nivel de alcoholismo	30	8.77
Regular nivel de alcoholismo	106	30.99
Alto nivel de alcoholismo	138	40.35
No contestaron	34	9.94
Total	342	100

Tabla 18 Alcoholismo en la comunidad



Gráfica 17 Alcoholismo en la comunidad

El **total** de los encuestados de las parroquias (Cristo el Salvador, Asunción de Maria, San Antonio – Tierras Negras), arrojo que el **9.94%** no hay alcohólicos en la comunidad, mientras que el **8.77%** de los encuestados menciona que existe bajo nivel de alcoholismo, el **30.99%** hay regular nivel de alcoholismo, por otra parte el **40.35%** existe un alto nivel de alcoholismo. El porcentaje restante **9.94%** no respondió a la pregunta.

Parroquia de Cristo el Salvador

A continuación se presenta el análisis referente al grado de alcoholismo en la comunidad perteneciente a la parroquia de Cristo el Salvador. Se observa que si existe un nivel alto de alcoholismo en la comunidad.

Situación	F	%
No hay alcohólicos	13	13.27
Bajo nivel de alcoholismo	4	4.08
Regular nivel de alcoholismo	32	32.65
Alto nivel de alcoholismo	38	38.78
No contestaron	11	11.22
Total	98	100

Tabla 19 Alcoholismo en la comunidad de la Parroquia Cristo el Salvador



Gráfica 18 Alcoholismo en la comunidad de la Parroquia Cristo el Salvador

El **total** de los encuestados de la Parroquia Cristo el Salvador, mostró que el **13.27%** no hay alcohólicos en la comunidad, mientras que el **4.08%** de los encuestados menciona que existe bajo nivel de alcoholismo, el **32.65%** hay regular nivel de alcoholismo, por otra parte el **38.78%** existe un alto nivel de alcoholismo. El porcentaje restante **11.22%** no respondió a la pregunta.

Parroquia Asunción de María

A continuación se presenta el análisis referente al grado de alcoholismo en la comunidad perteneciente a la parroquia Asunción de María. Se observa que si existe un nivel alto de alcoholismo en la comunidad.

Situación	F	%
No hay alcohólicos	6	12.00
Bajo nivel de alcoholismo	5	10.00
Regular nivel de alcoholismo	16	32.00
Alto nivel de alcoholismo	16	32.00
No contestaron	7	14.00
Total	50	100

Tabla 20 Alcoholismo en la comunidad de la Parroquia Asunción de María



Gráfica 19 Alcoholismo en la comunidad de la Parroquia Asunción de María

El **100%** de los encuestados de la Parroquia Asunción de María, mostró que el **12%** no hay alcohólicos en la comunidad, mientras que el **10%** de los encuestados menciona que existe bajo nivel de alcoholismo, el **32%** hay regular nivel de alcoholismo, por otra parte el **38.78%** existe un alto nivel de alcoholismo. El porcentaje restante **14%** no respondió a la pregunta.

Parroquia de San Antonio y Tierras Negras

A continuación se presenta el análisis referente al grado de alcoholismo en la comunidad perteneciente a la parroquia San Antonio y Tierras Negras. Se observa que si existe un nivel alto de alcoholismo en la comunidad.

Grado de alcoholismo en la comunidad de las Parroquias San Antonio y Tierras Negras		
Situación	F	%
No hay alcohólicos	15	7.77
Bajo nivel de alcoholismo	21	10.88
Regular nivel de alcoholismo	58	30.05
Alto nivel de alcoholismo	84	43.52
No contestaron	15	7.77
Total	193	100

Tabla 21 Alcoholismo en la comunidad de la Parroquia San Antonio y Tierras Negras

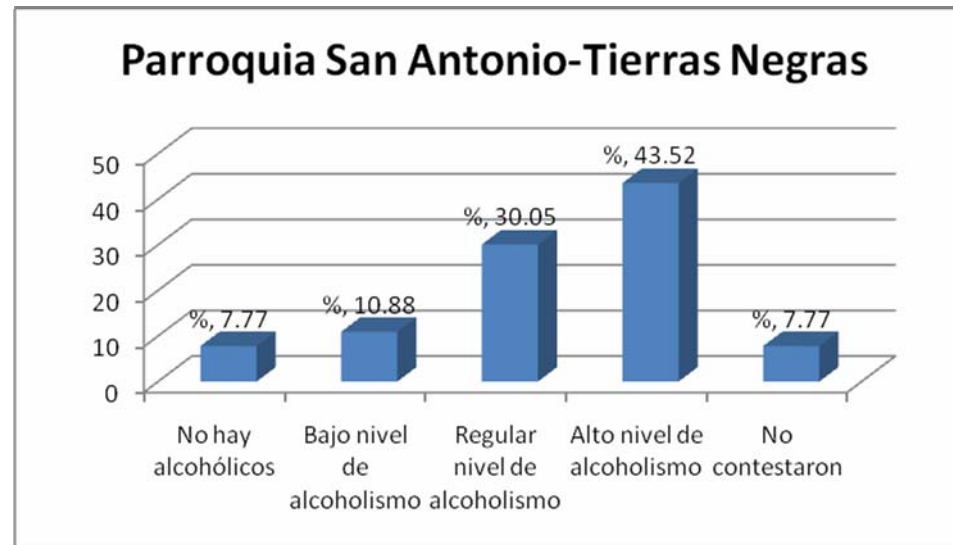

Gráfica 20 Alcoholismo en la comunidad de la Parroquia San Antonio y Tierras Negras

El **total** de los encuestados de la Parroquia San Antonio- Tierras Negras, mostró que el **7.77%** no hay alcohólicos en la comunidad, mientras que el **10.88%** de los encuestados menciona que existe bajo nivel de alcoholismo, el **30.05%** hay regular nivel de alcoholismo, por otra parte el **43.52%** existe un alto nivel de alcoholismo. El porcentaje restante **7.77%** no respondió a la pregunta.

En comparación con las preguntas de la existencia de alcoholismo en la familia, se menciona en mas de la mitad que no hay alcoholismo y en las preguntas de alcoholismo en la comunidad se menciona que hay un alto nivel de alcoholismo, lo que resulta complicado realizar una comparación ya que las familias conforman la comunidad, lo que se supone que las familias no quieren reconocer que existe un problema muy fuerte y que tienen que combatirlo, pero lo importante sería el reconocimiento de tal problema.

Puede existir la posibilidad de que la comunidad haya respondido de esta manera a que visualizan a personas que no precisamente viven en la comunidad si no que son de otras comunidades.

Existen cantinas y bares en la comunidad

A continuación se observa que la mayoría de los encuestados dice que no existen bares o que hay pocos bares en su comunidad.

Bares en las colonias		
Situación	F	%
No hay	137	40.06
Pocos	83	24.27
Regular	70	20.47
Muchos	21	6.14
No contestaron	31	9.06
Total	342	100

Tabla 22 Cantinas y bares en la comunidad

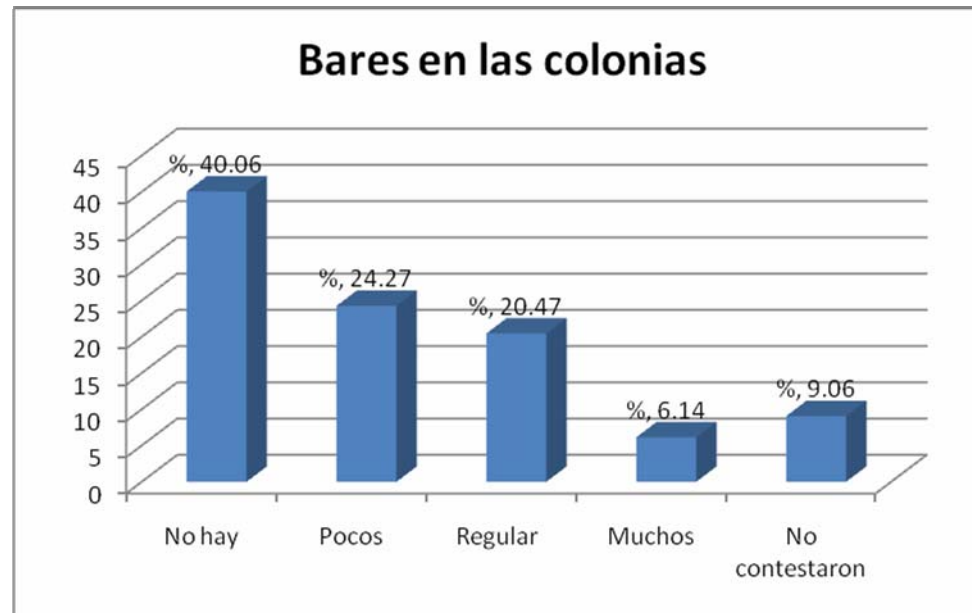

Gráfica 29 Cantinas y bares en la comunidad

El **total** de los encuestados de las parroquias (Cristo el Salvador, Asunción de María, San Antonio – Tierras Negras), mostró que el **40.06%** no hay bares en la comunidad, mientras que el **24.27%** de los encuestados menciona que existen pocos bares en su comunidad, el 20.47% consideran que es regular el número de bares que existen en su comunidad, por otra parte el **6.14%** afirma que hay muchos bares en su comunidad. El porcentaje restante **9.06%** no respondió a la pregunta.

Parroquia de Cristo el Salvador

A continuación se presenta la tabla que nos muestra el número de encuestados que tienen conocimiento sobre la cantidad de bares y cantinas que existen en la colonia en la que habitan.

Bares en las colonias		
Situación	F	%
No hay	66	67.35
Pocos	8	8.16
Regular	8	8.16
Muchos	6	6.12
No contestaron	10	10.20
Total	98	100

Tabla 23 Cantinas y bares en la comunidad de la Parroquia Cristo el Salvador

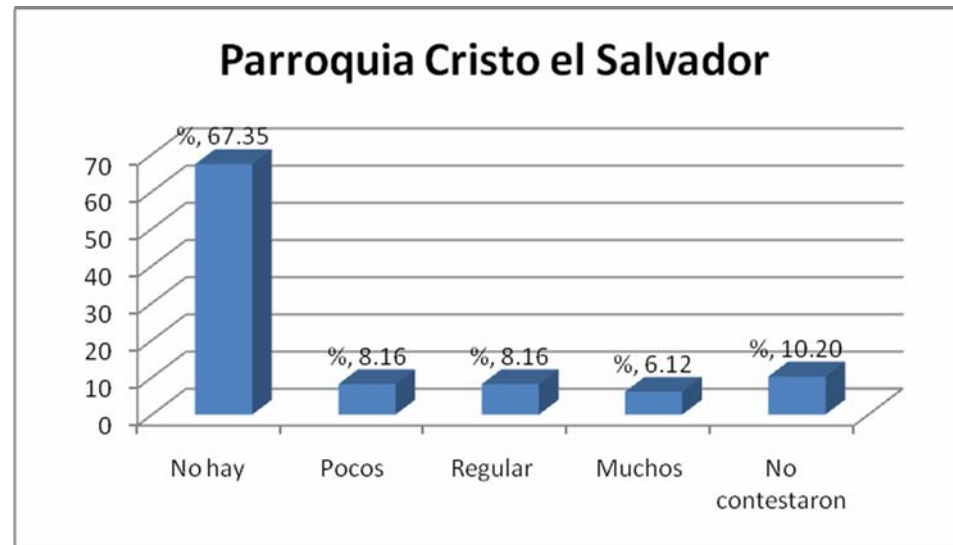

Gráfica 30 Cantinas y bares en la comunidad de la Parroquia Cristo el Salvador

El **total** de los encuestados de la parroquia Cristo el Salvador, mostró que el **67.35%** no hay bares en la comunidad, mientras que el **8.16%** de los encuestados menciona que existen pocos bares en su comunidad, el 8.16% consideran que es regular el número de bares que existen en su comunidad, por otra parte el **6.12%** afirma que hay muchos bares en su comunidad. El porcentaje restante **10.20%** no respondió a la pregunta. Podemos concluir que el índice de bares en la comunidad es bajo o nulo.

Parroquia Asunción de María

A continuación observamos que la mayoría de los encuestados de esta comunidad que pertenece a la parroquia de Asunción de María considera que son pocos los bares o cantinas que existen en su colonia.

Bares en las colonias		
Situación	F	%
No hay	14	28
Pocos	14	28
Regular	12	24
Muchos	3	6
No contestaron	7	14
Total	50	100

Tabla 24 Cantinas y bares en la comunidad de la Parroquia Asunción de María

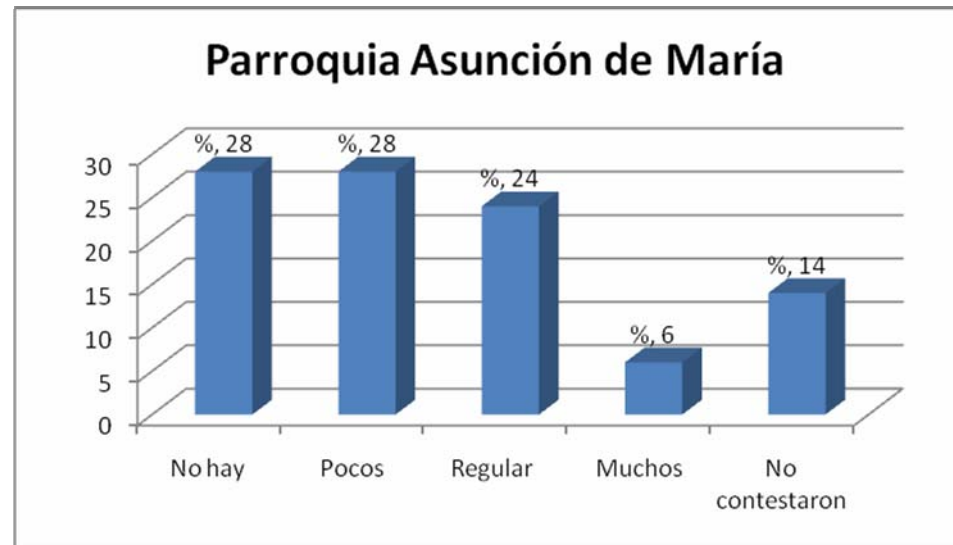

Gráfica 31 Cantinas y bares en la comunidad de la Parroquia Asunción de María

El **total** de los encuestados de la parroquia Asunción de María, mostró que el **28%** no hay bares en la comunidad, mientras que el **28%** de los encuestados menciona que existen pocos bares en su comunidad, el 24% consideran que es regular el número de bares que existen en su comunidad, por otra parte el **6%** afirma que hay muchos bares en su comunidad. El porcentaje restante **14%** no respondió a la pregunta.

Parroquia de San Antonio y Tierras Negras

Observamos que los resultados arrojados coinciden con que son pocos los bares que existen en su colonia.

Bares en las colonias		
Situación	F	%
No hay	57	29.53
Pocos	61	31.61
Regular	50	25.91
Muchos	12	6.22
No contestaron	13	6.74
Total	193	100

Tabla 25 Cantinas y bares en la comunidad de la Parroquia San Antonio y Tierras Negras

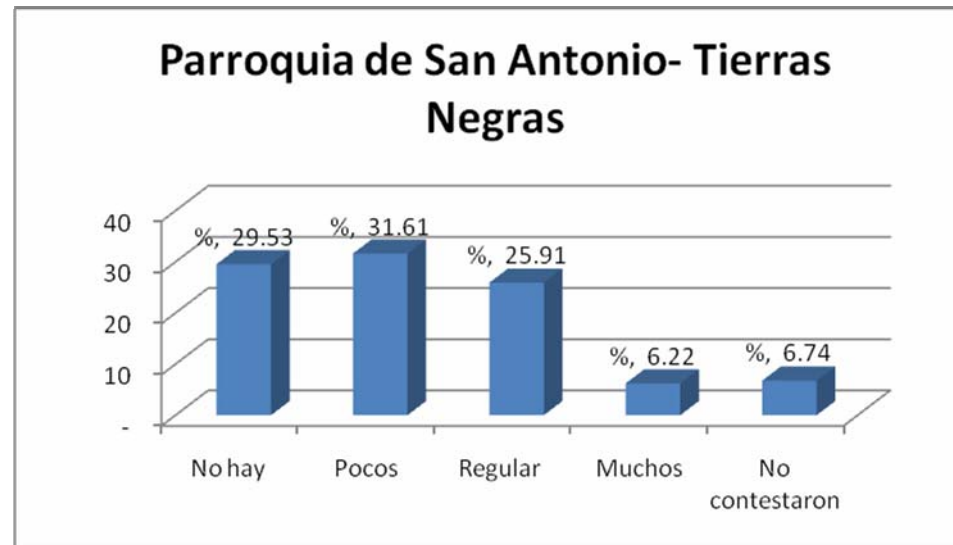

Gráfica 32 Cantinas y bares en la comunidad de la Parroquia San Antonio y Tierras Negras

El **total** de los encuestados de la parroquia San Antonio – Tierras Negras, mostró que el **29.53%** no hay bares en la comunidad, mientras que el **31.61%** de los encuestados menciona que existen pocos bares en su comunidad, el 25.91% consideran que es regular el número de bares que existen en su comunidad, por otra parte el **6.22%** afirma que hay muchos bares en su comunidad. El porcentaje restante **6.74%** no respondió a la pregunta.

De acuerdo con el total de las respuestas de las encuestas, arrojaron que el 40.06% mencionan que no hay cantinas y bares en la comunidad, lo cual es bastante benéfico para la sociedad y mas para los niños ya que se van desarrollando dentro un ambiente agradable que será benéfico a largo plazo.

Pandillerismo

Pandilla es el grupo de amigos que suelen reunirse para conversar o solazarse, o con fines menos lícitos.⁷

En este apartado vamos a analizar de manera diferenciada los siguientes problemas:

1. Miembros de la familia que pertenezcan a pandillas
2. Grado de pandillerismo que hay en la comunidad
3. Conocimiento de tribus urbanas en el barrio o en la colonia

A continuación se presenta el problema de pandillerismo en las familias englobadas en las tres parroquias ya mencionadas con anterioridad. La cual nos refleja que no existe un índice muy alto de pandillerismo dentro de las familias de los encuestados

Pandillerismo en las familias		
Situación	F	%
No hay pandillerismo	237	69.30
Si hay pandillerismo	6	1.75
No contestaron	99	28.95
Total	342	100

Tabla 26 Pandillerismo en las familias

⁷ Diccionario Ilustrado Océano de la Lengua Española, Pág. 820. Ed. Océano.

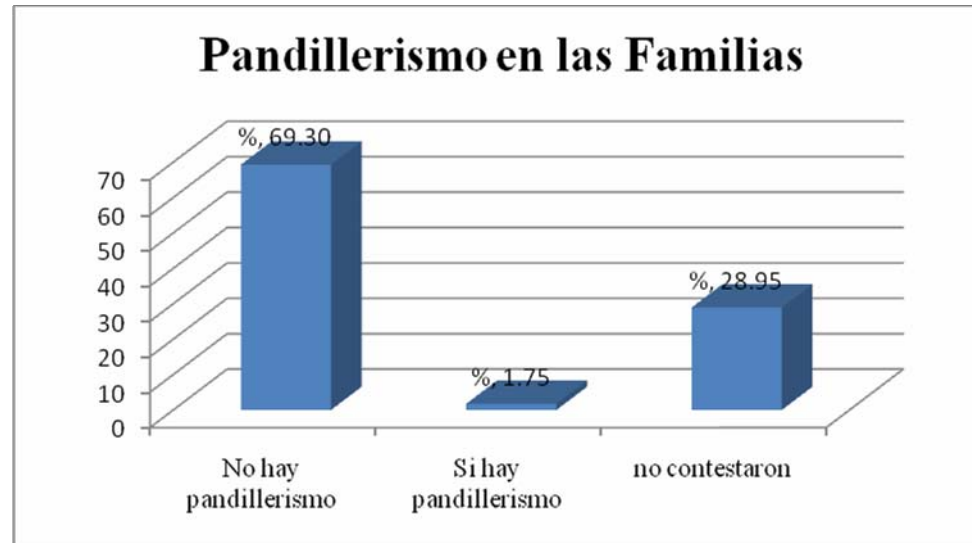

Gráfica 9 Pandillerismo en las familias

El **total** de los encuestados de las parroquias (Cristo el Salvador, Asunción de María, San Antonio – Tierras Negras), arrojó que el **69.30%** no hay pandillerismo en la familias, mientras que el **1.75%** de los encuestados menciona que si hay pandillerismo en la familia. Cabe mencionar que el porcentaje restante **28.95%** no respondió a la pregunta.

Parroquia de Cristo el Salvador

En la siguiente tabla se observa que en las familias pertenecientes a la parroquia de Cristo el Salvador no hay pandilleros dentro de las familias de los encuestados.

Parroquia Cristo el Salvador		
Situación	F	%
No hay pandillerismo	69	70.41
Si hay pandillerismo	5	5.10
No contestaron	24	24.49
Total	98	100

Tabla 27 Pandillerismo en las familias de la Parroquia de Cristo el Salvador

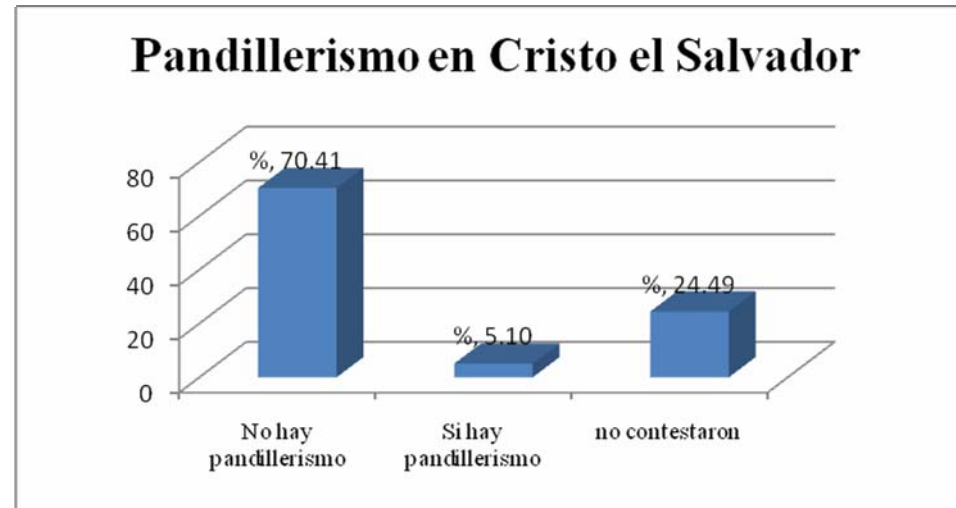

Gráfica 30 Pandillerismo en las familias de la Parroquia de Cristo el Salvador

El **total** de los encuestados de la Parroquia Cristo el Salvador, arrojo que el **70.41%** no hay pandillerismo dentro del núcleo familiar, mientras que el **5.10%** afirmo que si hay pandillerismo en la familia. Por otra parte el **24.49%** omitió su respuesta.

Parroquia Asunción de María

En la siguiente tabla se observa que en las familias pertenecientes a la parroquia Asunción de María no hay pandilleros dentro de las familias de los encuestados.

Parroquia Asunción de María		
Situación	F	%

No hay pandillerismo	23	46.00
Si hay pandillerismo	0	0.00
No contestaron	27	54.00
Total	50	100

Tabla 28 Pandillerismo en las familias de la Parroquia Asunción de María

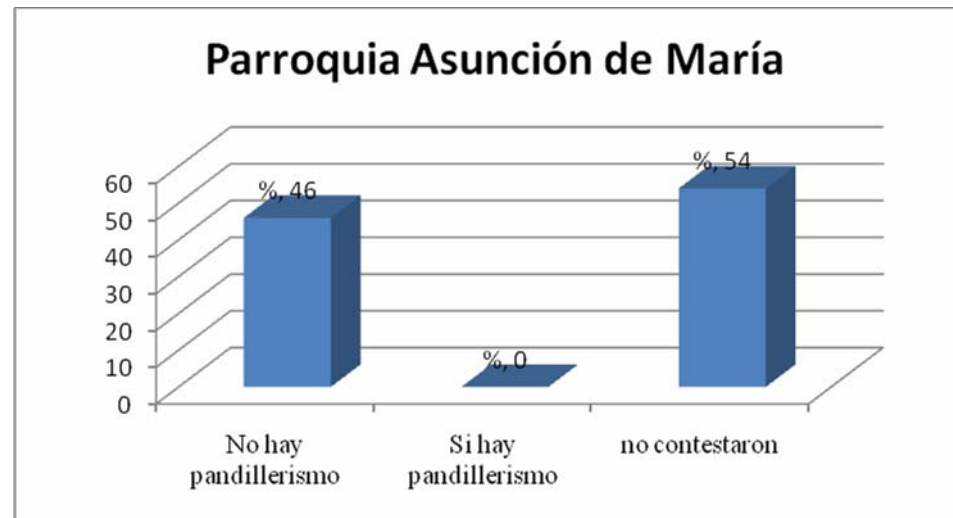

Gráfica 11 Pandillerismo en las familias de la Parroquia Asunción de María

El **total** de los encuestados de la Parroquia Asunción de María, arroja que el **46%** no hay pandillerismo dentro del núcleo familiar, mientras que el **0%** afirmó que si hay pandillerismo en la familia. Por otra parte el **54%** omitió su respuesta.

Parroquia de San Antonio y Tierras Negras

En la siguiente tabla se observa que en las familias pertenecientes a la parroquia San Antonio y Tierras Negras no hay pandilleros dentro de las familias de los encuestados.

Parroquia de San Antonio - Tierras Negras		
Situación	F	%
No hay pandillerismo	144	74.61
Si hay pandillerismo	1	0.52
No contestaron	48	24.87
Total	193	100

Tabla 29 Pandillerismo en las familias de la Parroquia de San Antonio y Tierras Negras

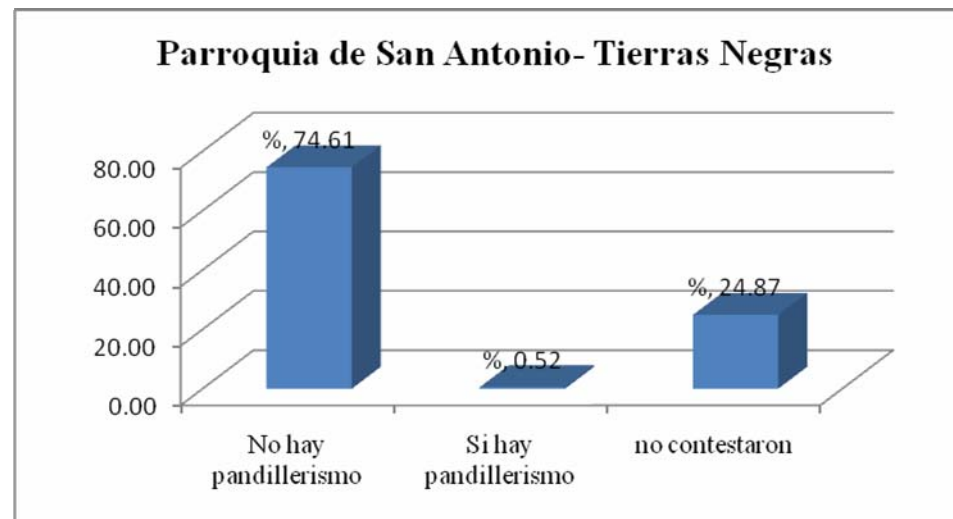

Gráfica 12 Pandillerismo en las familias de la Parroquia de San Antonio y Tierras Negras

El **total** de los encuestados de la Parroquia San Antonio - Tierras Negras, arrojo que el **74.61%** no hay pandillerismo dentro del núcleo familiar, mientras que el **0.52%** afirmo que si hay pandillerismo en la familia. Por otra parte el **24.87%** omitió su respuesta.

Grado de pandillerismo en la colonia

A continuación se presenta el análisis referente al grado de pandillerismo en las comunidades pertenecientes a las parroquias de Cristo el Salvador, Asunción de María, San Antonio y Tierras Negras. Se observa que si existe un nivel alto de pandillerismo en las distintas comunidades ya mencionadas.

Grado de Pandillerismo		
Situación	F	%
No hay pandillerismo	51	14.91
Bajo nivel de pandillerismo	30	8.77
Regular nivel de pandillerismo	80	23.39
Alto nivel de pandillerismo	145	42.40
No contestaron	36	10.53
Total	342	100

Tabla 30 Pandillerismo en las colonias

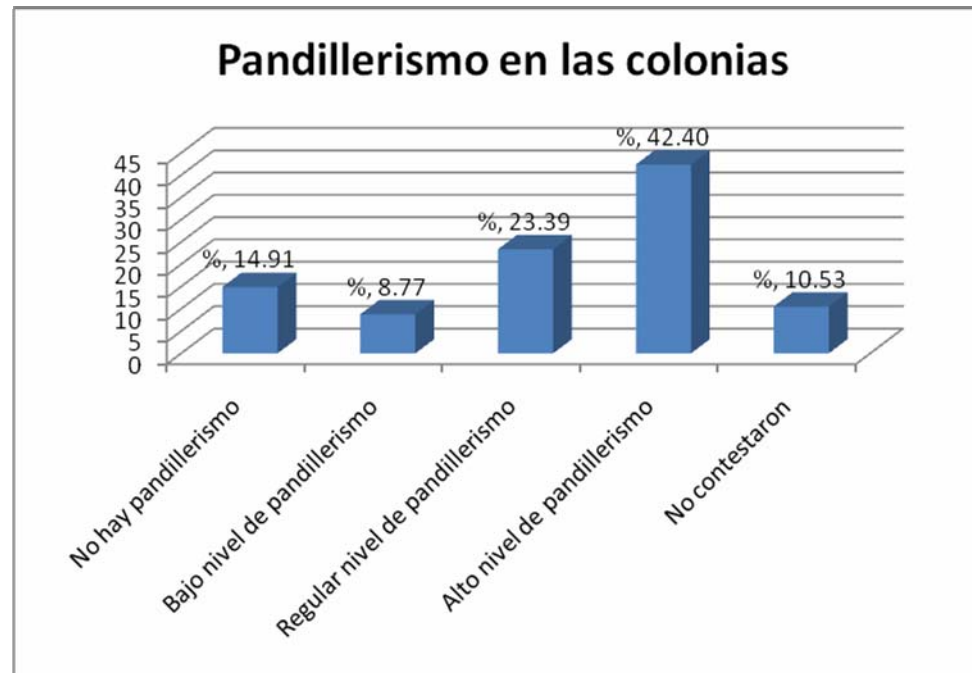

Gráfica 21 Pandillerismo en las colonias

El **total** de los encuestados de las parroquias (Cristo el Salvador, Asunción de María, San Antonio – Tierras Negras), mostró que el **14.91%** no hay pandillerismo en la colonias, mientras que el **8.77%** de los encuestados menciona que existe bajo nivel de pandillerismo, el 23.39% hay regular nivel de pandillerismo, por otra parte el **42.40%** existe un alto nivel de pandillerismo. El porcentaje restante **10.53%** no respondió a la pregunta.

Parroquia de Cristo el Salvador

A continuación se presenta el análisis referente al grado de pandillerismo en la comunidad perteneciente a la parroquia de Cristo el Salvador. Se observa que si existe un nivel alto de pandillerismo en la comunidad.

Situación	F	%
No hay pandillerismo	11	11.22
Bajo nivel de pandillerismo	6	6.12
Regular nivel de pandillerismo	27	27.55
Alto nivel de pandillerismo	44	44.90
No contestaron	10	10.20
Total	98	100

Tabla 31 Pandillerismo en las colonias de la Parroquia Cristo el Salvador

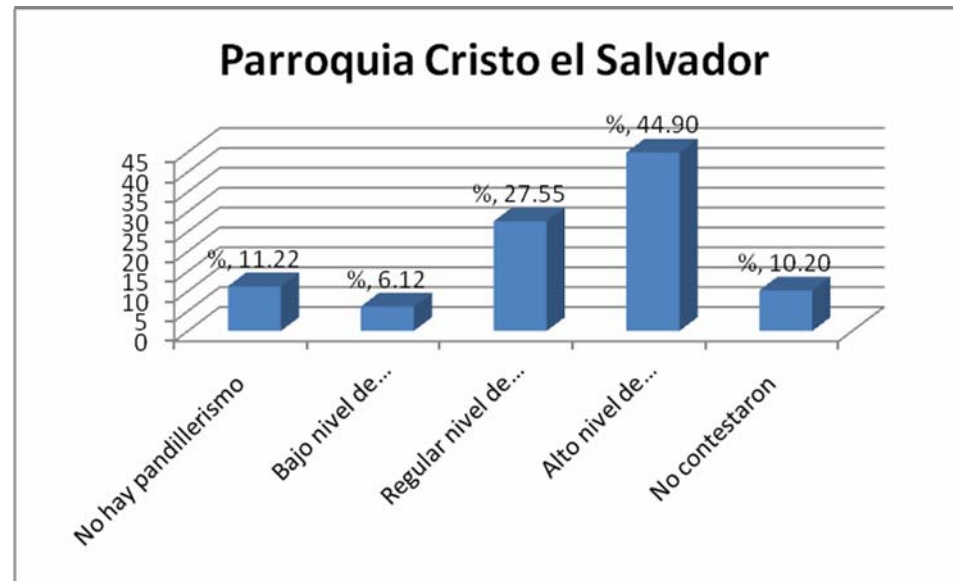

Gráfica 22 Pandillerismo en las colonias de la Parroquia Cristo el Salvador

El **total** de los encuestados de la Parroquia Cristo el Salvador, mostró que el **11.22%** no hay pandillerismo en la comunidad, mientras que el **6.12%** de los encuestados menciona que existe bajo nivel de pandillerismo, el **27.55%** hay regular nivel de pandillerismo, por otra parte el **44.90%** existe un alto nivel de pandillerismo. El porcentaje restante **10.20%** no respondió a la pregunta.

Parroquia Asunción de María

A continuación se presenta el análisis referente al grado de pandillerismo en la comunidad perteneciente a la parroquia de Asunción de María. Se observa que si existe un nivel medio de pandillerismo en la comunidad.

Situación	F	%
No hay pandillerismo	8	16
Bajo nivel de pandillerismo	4	8
Regular nivel de pandillerismo	17	34
Alto nivel de pandillerismo	14	28
No contestaron	7	14
Total	50	100

Tabla 32 Pandillerismo en las colonias de la Parroquia Asunción de María

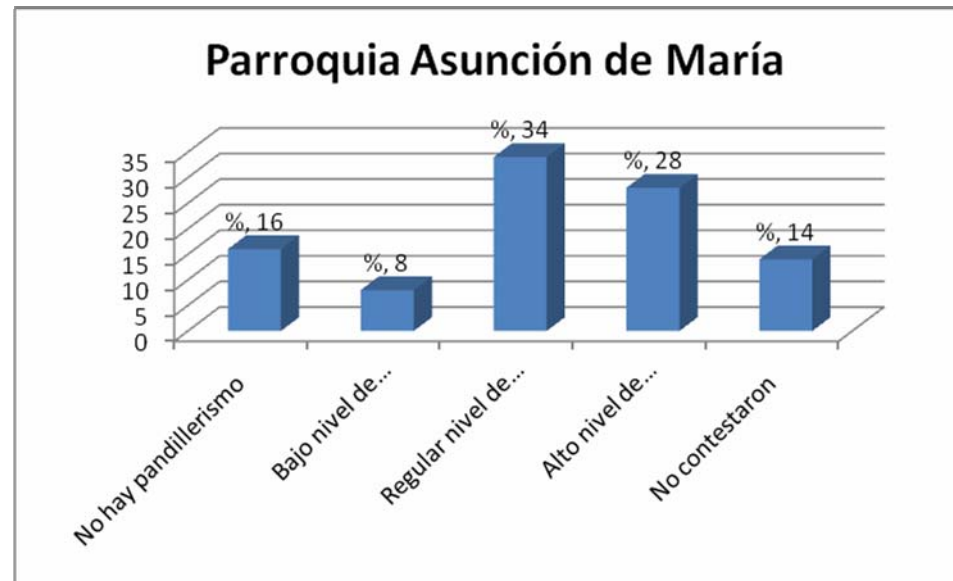

Gráfica 24 Pandillerismo en las colonias de la Parroquia Asunción de María

El **total** de los encuestados de la Parroquia Asunción de María, mostró que el **16%** no hay pandillerismo en la comunidad, mientras que el **8%** de los encuestados menciona que existe bajo nivel de pandillerismo, el **34%** hay regular nivel de pandillerismo, por otra parte el **28%** existe un alto nivel de pandillerismo. El porcentaje restante **14%** no respondió a la pregunta.

Parroquia de San Antonio y Tierras Negras

A continuación se presenta el análisis referente al grado de pandillerismo en la comunidad perteneciente a la parroquia San Antonio y Tierras Negras. Se observa que si existe un nivel alto de pandillerismo en la comunidad.

Situación	F	%
No hay pandillerismo	32	16.58
Bajo nivel de pandillerismo	20	10.36
Regular nivel de pandillerismo	36	18.65
Alto nivel de pandillerismo	87	45.08
No contestaron	18	9.33
Total	193	100

Tabla 33 Pandillerismo en las colonias de la Parroquia San Antonio y Tierras Negras

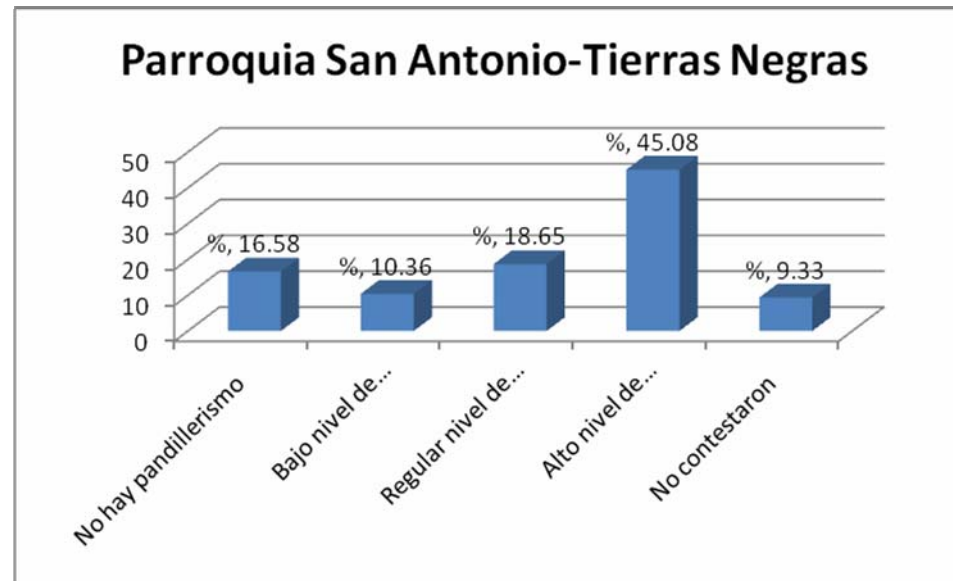

Gráfica 24 Pandillerismo en las colonias de la Parroquia San Antonio y Tierras Negras

El **total** de los encuestados de la Parroquia San Antonio y Tierras Negras, mostró que el **16.58%** no hay pandillerismo en la comunidad, mientras que el **10.36%** de los encuestados menciona que existe bajo nivel de pandillerismo, el **18.65%** hay regular nivel de pandillerismo, por otra parte el **45.08%** existe un alto nivel de pandillerismo. El porcentaje restante **9.33%** no respondió a la pregunta.

Grado de tribus urbanas en la comunidad (EMOS, Darketos, etc.)

A continuación se presenta el análisis referente al grado de tribus urbanas en las comunidades pertenecientes a las parroquias de Cristo el Salvador, Asunción de María, San Antonio y Tierras Negras. Se observa que casi no existen tribus urbanas en las distintas comunidades ya mencionadas.

Grado de Tribus		
Situación	F	%
No hay tribus	175	51.17
Bajo nivel de tribus	38	11.11
Regular nivel de tribus	53	15.50
Alto nivel de tribus	12	3.51
No contestaron	64	18.71
Total	342	100

Tabla 34 Tribus urbanas en la comunidad

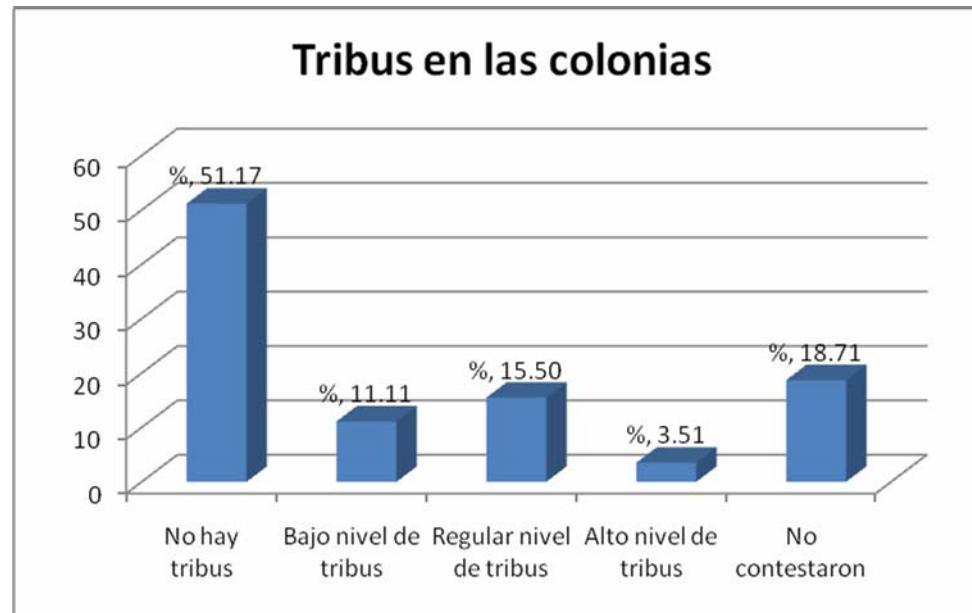

Gráfica 25 Tribus urbanas en la comunidad

El **total** de los encuestados de las parroquias (Cristo el Salvador, Asunción de María, San Antonio – Tierras Negras), mostró que el **51.17%** no hay tribus urbanas en las colonias, mientras que el **11.11%** de los encuestados menciona que existe bajo nivel de tribus urbanas, el 15.50% hay regular nivel de tribus urbanas, por otra parte el **3.51%** existe un alto nivel de tribus urbanas. El porcentaje restante **18.71%** no respondió a la pregunta.

Parroquia de Cristo el Salvador

A continuación se presenta el análisis referente al grado de tribus urbanas en la comunidad perteneciente a la parroquia de Cristo el Salvador. Se observa que casi no existen tribus urbanas.

Situación	F	%
No hay tribus	40	40.82
Bajo nivel de tribus	12	12.24
Regular nivel de tribus	19	19.39
Alto nivel de tribus	8	8.16
No contestaron	19	19.39
Total	98	100

Tabla 35 Tribus urbanas en la comunidad de la Parroquia Cristo el Salvador

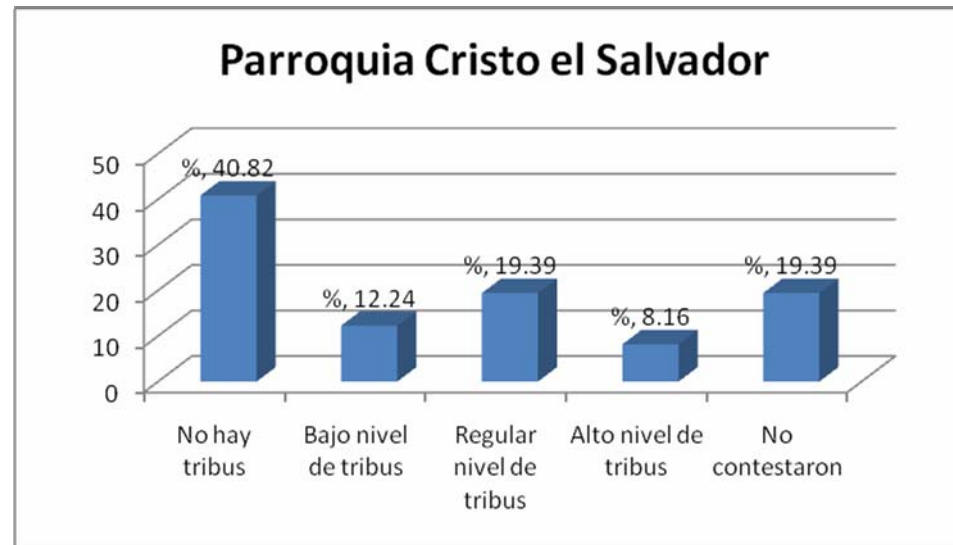

Gráfica 26 Tribus urbanas en la comunidad de la Parroquia Cristo el Salvador

El **total** de los encuestados de la Parroquia Cristo el Salvador, mostró que el **40.82%** no hay tribus urbanas en la comunidad, mientras que el **12.24%** de los encuestados menciona que existe bajo nivel de Tribus urbanas, el **19.39%** hay regular nivel de tribus urbanas, por otra parte el **8.16%** existe un alto nivel de tribus urbanas. El porcentaje restante **19.39%** no respondió a la pregunta.

Parroquia Asunción de María

A continuación se presenta el análisis referente al grado de tribus urbanas en la comunidad perteneciente a la parroquia Cristo el Salvador. Se observa que casi no existen tribus urbanas.

Situación	F	%
No hay tribus	18	36.00
Bajo nivel de tribus	9	18.00
Regular nivel de tribus	10	20.00
Alto nivel de tribus	1	2.00
No contestaron	12	24.00
Total	50	100

Tabla 36 Tribus urbanas en la comunidad de la Parroquia Asunción de María

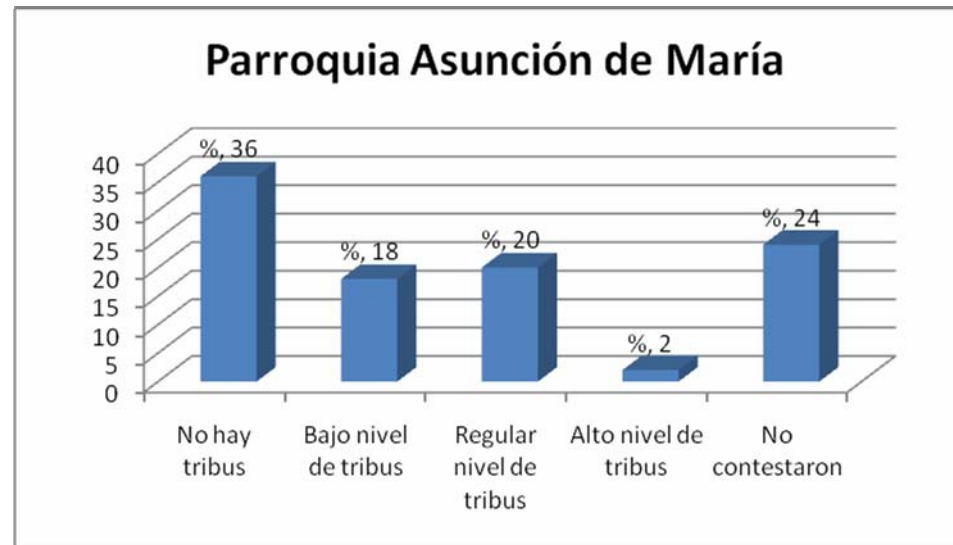

Gráfica 27 Tribus urbanas en la comunidad de la Parroquia de Asunción de María

El **100%** de los encuestados de la Parroquia Asunción de María, mostró que el **36%** no hay tribus urbanas en la comunidad, mientras que el **18%** de los encuestados menciona que existe bajo nivel de Tribus urbanas, el **20%** hay regular nivel de tribus urbanas, por otra parte el **2%** existe un alto nivel de tribus urbanas. El porcentaje restante **24%** no respondió a la pregunta.

Parroquia de San Antonio y Tierras Negras

A continuación se presenta el análisis referente al grado de tribus urbanas en la comunidad perteneciente a la parroquia Asunción de María. Se observa que casi no existen tribus urbanas.

Situación	F	%
No hay tribus	117	60.62
Bajo nivel de tribus	17	8.81
Regular nivel de tribus	24	12.44
Alto nivel de tribus	3	1.55
No contestaron	32	16.58
Total	193	100

Tabla 37 Tribus urbanas en la comunidad de la Parroquia San Antonio y Tierras Negras

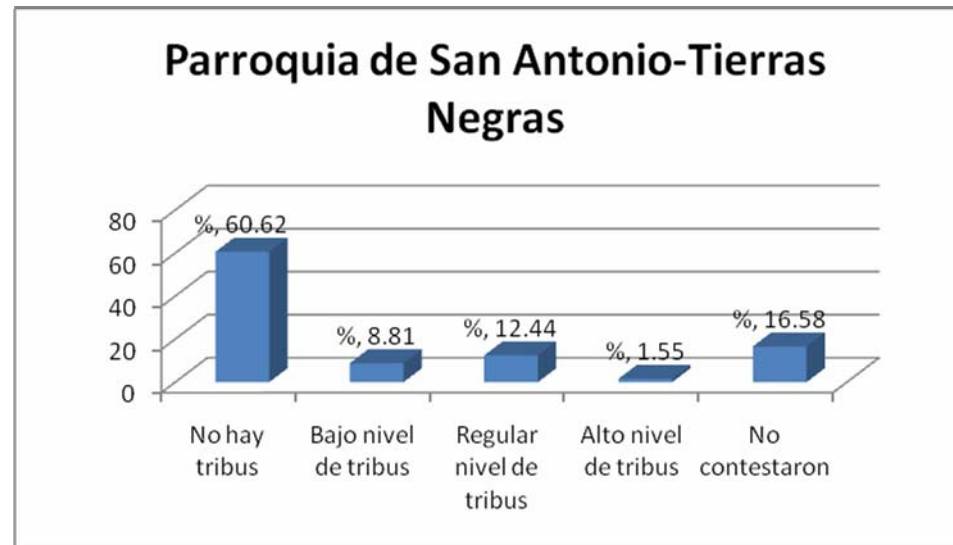

Gráfica 28 Tribus urbanas en la comunidad de la Parroquia San Antonio y Tierras Negras

El **total** de los encuestados de la Parroquia San Antonio y Tierras Negras, mostró que el **60.62%** no hay tribus urbanas en la comunidad, mientras que el **8.81%** de los encuestados menciona que existe bajo nivel de Tribus urbanas, el **12.44%** hay regular nivel de tribus urbanas, por otra parte el **1.55%** existe un alto nivel de tribus urbanas. El porcentaje restante **16.58%** no respondió a la pregunta.

Como se mostró, el 51.17%, del total de las diferentes parroquias respondió que no hay tribus en las comunidades, es importante resaltar que existe en ambiente de cordialidad en cada una de las comunidades.

Existe vigilancia en la colonia

En este apartado vamos a analizar de manera diferenciada el problema de la vigilancia en la colonia.

Vigilancia en la colonia		
Situación	F	%
No hay	199	58.19
Regular	98	28.65
Si hay	18	5.26
No contestaron	27	7.89
Total	342	100

Tabla 38 Vigilancia en la colonia

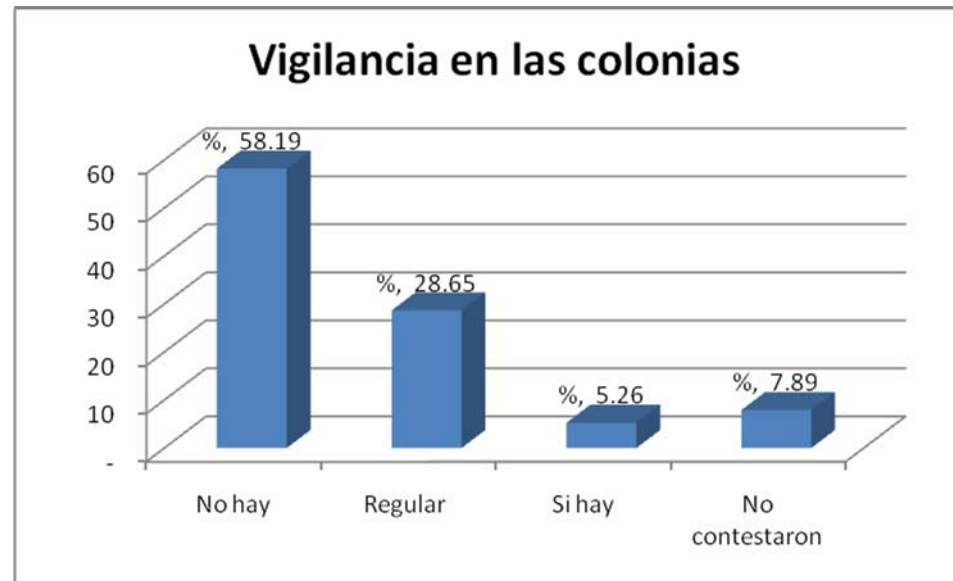

Gráfica 33 Vigilancia en la colonia

El **total** de los encuestados de las parroquias (Cristo el Salvador, Asunción de María, San Antonio – Tierras Negras), mostró que el **58.19%** no hay vigilancia en las colonias, mientras que el **28.65%** de los encuestados menciona que existe regular nivel de vigilancia, por otra parte el **5.26%** contestó que si existe vigilancia en su comunidad. El porcentaje restante **7.89%** no respondió a la pregunta.

Parroquia de Cristo el Salvador

A continuación se presenta el análisis referente al grado de vigilancia en la comunidad perteneciente a la parroquia de Cristo el Salvador. Se observa que si existe un nivel regular de vigilancia en la comunidad.

Vigilancia en la colonia		
Situación	F	%
No hay	44	44.90
Regular	42	42.86
Si hay	2	2.04
No contestaron	10	10.20
Total	98	100

Tabla 39 Vigilancia en las colonias de la Parroquia Cristo el Salvador

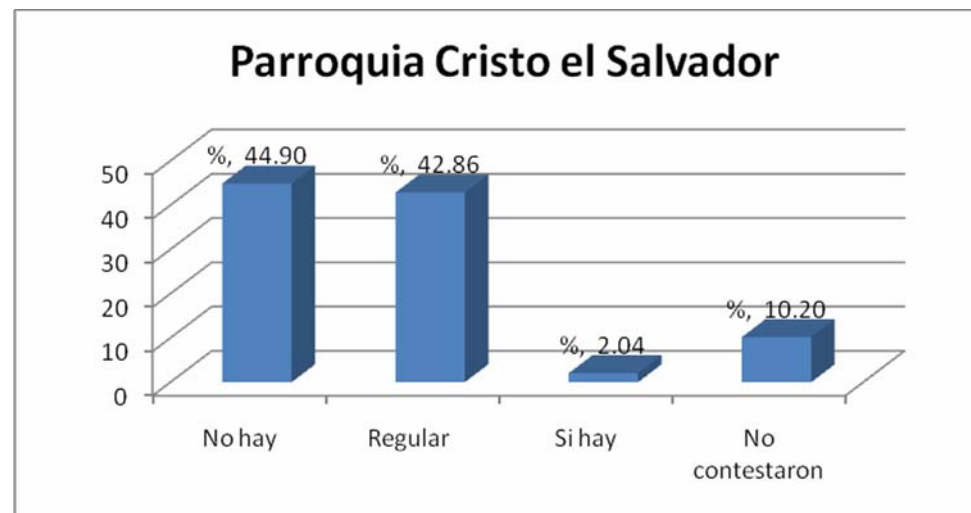

Gráfica 34 Vigilancia en las colonias de la Parroquia Cristo el Salvador

El **total** de los encuestados de la parroquia Cristo el Salvador, mostró que el **44.90%** no hay vigilancia en las colonias, mientras que el **42.86%** de los encuestados menciona que existe regular nivel de vigilancia, por otra parte el **2.04%** contestó que si existe vigilancia en su comunidad. El porcentaje restante **10.20%** no respondió a la pregunta.

Parroquia Asunción de María

A continuación se presenta el análisis referente al grado de vigilancia en la comunidad perteneciente a la parroquia Asunción de María. Se observa que existe un nivel regular de vigilancia en la comunidad.

Vigilancia en la colonia		
Situación	F	%
No hay	22	44.00
Regular	15	30.00
Si hay	7	14.00
No contestaron	6	12.00
Total	50	100

Tabla 40 Vigilancia en las colonias de la Parroquia Asunción de María

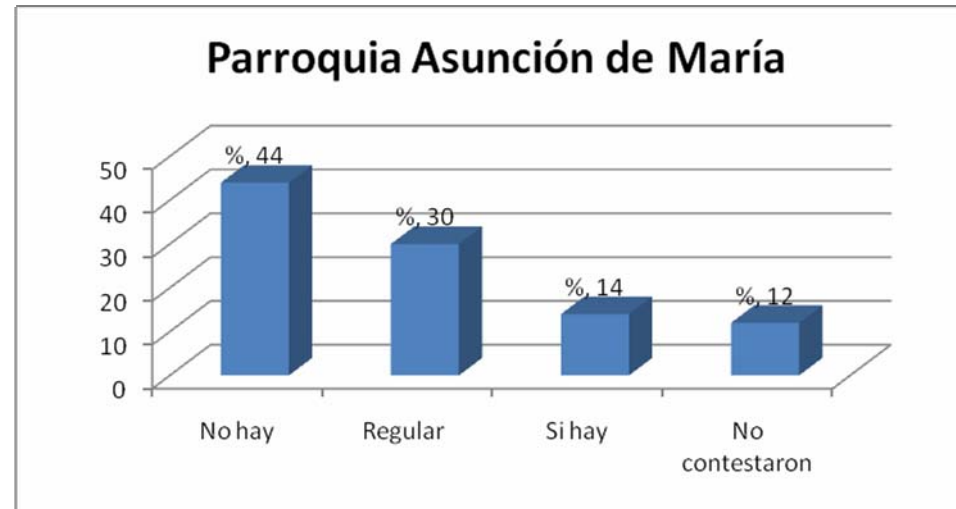

Gráfica 35 Vigilancia en las colonias de la Parroquia Asunción de María

El **total** de los encuestados de la parroquia Asunción de María, mostró que el **44%** no hay vigilancia en las colonias, mientras que el **30%** de los encuestados menciona que existe regular nivel de vigilancia, por otra parte el **14%** contestó que si existe vigilancia en su comunidad. El porcentaje restante **12%** no respondió a la pregunta.

Parroquia de San Antonio y Tierras Negras

A continuación se presenta el análisis referente al grado vigilancia en la comunidad perteneciente a la parroquia de San Antonio y Tierras Negras. Se observa que no existe o es consideran los encuestados que es poca la vigilancia en la comunidad.

Vigilancia en la colonia		
Situación	F	%
No hay	133	68.91
Regular	41	21.24
Si hay	9	4.66
No contestaron	10	5.18
Total	193	100

Tabla 41 Vigilancia en las colonias de la Parroquia San Antonio y Tierras Negras

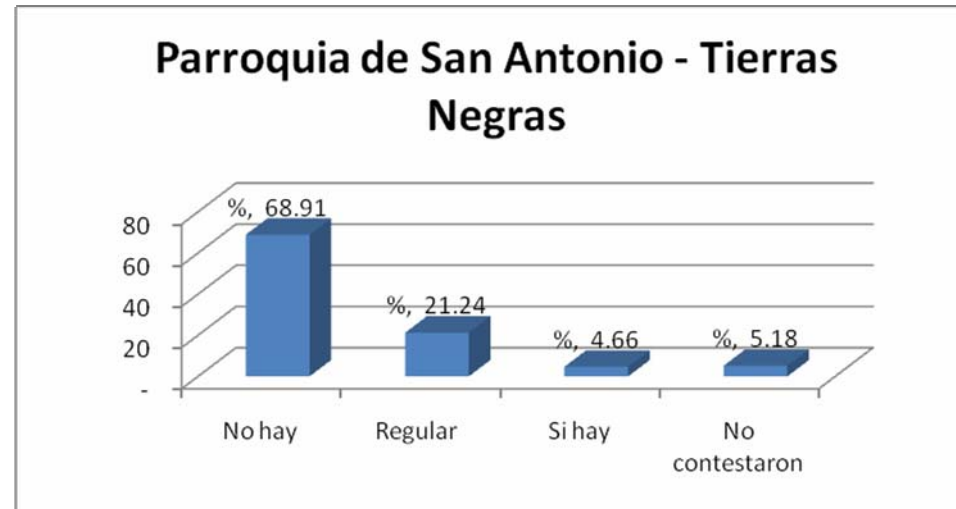

Gráfica 36 Vigilancia en las colonias de la Parroquia San Antonio y Tierras Negras

El **total** de los encuestados de la parroquia San Antonio – Tierras Negras, mostró que el **68.91%** no hay vigilancia en las colonias, mientras que el **21.24%** de los encuestados menciona que existe regular nivel de vigilancia, por otra parte el **4.66%** contestó que si existe vigilancia en su comunidad. El porcentaje restante **5.18%** no respondió a la pregunta.

La vigilancia en la colonia es sumamente importante ya que consideramos que es la base fundamental para que no exista un desequilibrio dentro de la comunidad, además que es la forma de precaución para que todo siga funcionando correctamente.

Bibliografía

Instituto Nacional de Estadística, Geografía e Informática de México INEGI (2000) Scince.

Instituto Nacional de Estadística, Geografía e Informática de México INEGI (2004) Anuario Estadístico de Guanajuato Tomo I. México.

Instituto Nacional de Estadística, Geografía e Informática de México INEGI (2002) Perfil Sociodemocrático Guanajuato. XII Censo Genrerall de Población y Vivienda 2000. México.

Rice, Philip, F. (1997) Desarrollo humano, estudio del ciclo vital. 2º Editorial Prentice – hall hispanoamericana, s.a. México.

Segundo Escobedo y Contreras Soto:(2009) *Estudio documental sobre aspectos demográficos - territorial de las parroquias en Celaya*, Edición electrónica gratuita. ISBN-13: 978-84-692-7646-4 No. Registro: 09/115937 Texto completo en www.eumed.net/libros/2009d/609

Valenzuela, José y Salles, Vania. (Coordinadores) (1998) Vida familiar y cultura contemporánea. Editorial CONACULTA/ Culturas populares. México.

García, Ramírez Sergio Delincuencia Organizada. Editorial Porrúa, México.2002

Diccionario Ilustrado Océano de la Lengua Española. Ed. Océano.

www.aciprensa.com/drogas/drogadiccion.htm

Anexo Entrevista

Parroquia _____

Colonia o barrio _____

Encuesta Familiar de las Parroquias de Celaya

Nombre: _____

Domicilio: _____

1. Composición familiar.

1.1. Anota los datos de las personas que viven en la casa.

[illegible]

2. Datos generales.

2.1. ¿Cuántos cuartos tiene la vivienda? _____

2.2. Tienes miembros de la familia en E.U.? Si____ No____ Cuántos____ Dónde_____

2.3. ¿Apoya económicamente a la familia? Si____ No____

2.4. Madres solteras Si____ No____ Cuántas____

2.5. ¿Qué valores se fomentan en tu familia?_____

2.6. ¿Consideras que hay problemas en tu familia? Si ____ No____

¿Cuáles?_____

3. Nivel económico y social

3.1. Tu vivienda cuenta con: Agua ____ luz ____ teléfono ____ pavimento____

3.2. ¿Vive en casa propia? Si ____ No____ Pagas renta Si ____ No__ Otros_____

3.3. Cuántos baños tiene _____

3.4. Cómo esta construida su casa: Tabique/concreto____ tabique/lámina____ laminas____ otros_____

3.5. Cuentas con (numero): Radio____; TV____; refrigerador____; microondas____; computadora____; Teléfono____;Cable____; Internet____;Video Juegos____; Celulares____. Automóvil_____.

3.6. Cuentan en la colonia con: Preescolar____ primaria____ secundaria____ parque____ Iglesia____ transporte____ alumbrado público____ clínica de salud____

3.7. En esta familia hay algún miembro que tenga problema de: ____Drogadicción; Alcoholismo____; Pandillerismo_____.

¿Cuentas con los recursos necesarios en tu hogar?_____

4. Seguridad y sociedad

4.1. Grado de drogadicción en la comunidad (colonia, barrio, fraccionamiento): Alto____ Regular____ Bajo____ Nulo_____

4.2. Grado de Alcoholismo en la comunidad: Alto____ Regular____ Bajo____ Nulo_____

4.3. Grado de pandillerismo en la colonia: Alto____ Regular____ Bajo____ Nulo____

4.4. Grado de tribus urbanas en la comunidad (EMOS, Darketos, etc.): Alto____ Regular____ Bajo____ Nulo____

4.5. Existen cantinas y bares en la comunidad: Muchos____ Regular____ Pocos____ Nulo____

4.6. ¿Sabes si alguien de tu casa consulta el Internet?:

Si____ No____ Con que fin_____

4.7. Existe vigilancia en la colonia: Continua____ Regular____ No existe____

4.8. Sabe si se distribuye droga en su comunidad____

4.9. ¿Qué problema es más grave en tu comunidad?_____

4.10. ¿Qué sugieres para resolverlo?_____

5. Convivencia vecinal

5.1. Confía en sus vecinos: Si____ No____

5.2. Organizan reuniones en días festivos como el día del niño, reyes, etc.: _____

5.3. Los invita a sus fiestas particulares:

A todos____ A varios____ A nadie____

5.4. Los conflictos más frecuentes entre vecinos es por:

Vehículos____ Niños____ Esposos____ Jóvenes____ Chismes____

Violencia intrafamiliar ____ Animales____ Otros_____

5.5. Existe alguna organización para llevar acciones a favor de la colonia ó barrio:

Si____ No____ Cómo se llama_____

5.6 . Tienen colaboración con las autoridades o grupos de colonos: Si____ No____

Cuál_____

5.7. Han recibido apoyo oficial para mejorar su nivel de vida (programa Oportunidades, becas ó despensas DIF): ____

Cuál_____

¿Qué valores propone s para mejorar las relaciones interpersonales con los vecinos?

6. Educativo y cultural.

6.1. Practican algún deporte: Si____ No____ Cual_____

6.2. Practican alguna actividad cultural: Si____No____ Cual_____

(Guitarra, pintura, canto, poesía, lectura, etc.).

6.3. Salen a divertirse en familia: Si____ No____ Cual_____

6.4. Qué actividades realizan en casa en familia: _____

6.5. Cada cuando convives con tus parientes cercanos (tíos, abuelos, padres, que no vivan en la misma casa).

6.6. ¿Qué haría falta para mejorar el nivel educativo y cultural de las familias?_____

7. Salud y nutrición

7.1. Existe algún miembro de la familia que padezca alguna de estas enfermedades:

() Diabetes; () Cáncer; () Hipertensión; () Obesidad; () Otras_____

Recibe atención especializada: Si____ No____ Por qué_____

7.2. Existe un miembro de la familia con Síndrome de Dawn: Si____ No____

Recibe atención especializada: Si____ No____ Por qué_____

7.3. Hay algún miembro con alguna capacidad diferente Si ____ No__ cuál: _____

Recibe atención especializada: Si____ No____ Por qué_____

7.4. ¿Qué es lo que más comen en el:

Desayuno_____

Comida_____

Cena_____

7.5. Cada cuando se come carne: _____ Por qué_____

7.6. La leche es parte de la alimentación diaria: Si____ No____

7.7. Cada cuando comen fruta o verdura: _____

7.8. Cuántos refrescos se consumen al día en la familia: _____

7.9. ¿Hay costumbre de consumir comida chatarra en la familia? Si ____ No____

Por qué_____

¿Qué sugieres para mejorar la salud y la nutrición en la familia?

8. Religión.

8.1. La familia practica alguna religión: Si____ No____ Cuál _____

Si la familia es católica

8.2. Cada cuando asiste a misa: Cada domingo__ Ocasionalmente__ Casi nunca__

Por qué_____

¿Cuáles miembros de tu familia Asisten a misa?

_____ Por qué_____

8.3. En la familia existen personas en unión libre: Si____ No____ ¿Cuántos?____

Por qué_____

8.4. Existe algún miembro de la familia sin bautizar (): Sin confirmación (), Sin 1ª Comunión (); Por qué_____

Si la familia práctica otra religión

8.5 Cada cuando asisten a sus reuniones _____

9. Actividad parroquial

9.1. Qué servicios te ofrece tu parroquia:
Preparación a los sacramentos____ Atención a enfermos____

Servicios sociales____ Formación de niños____ Formación de Jóvenes____ Formación de adultos_____

9.2 ¿Participas en alguna de las actividades o servicio que ofrece tu parroquia?

9.3. Qué grupos tiene tu parroquia:

Coros____ Catequesis____ Liturgia____ Matrimonios____ Jóvenes____

Labor social____ otros_____ No se_____.

9.4. ¿Qué otros servicio te gustaría que hubiera?:

9.5. Qué necesidades materiales tiene tu parroquia:_____

9.6. Tienes vecinos de otra religión: Si____ No____ Cuál_____

9.7. Existe en tu barrio templos de otra religión: Si____ No____ Cuál_____

9.8. Convives con ellos: Si____ No____ Por qué_____

9.9. Te gustaría participar en alguna actividad de tu parroquia: _____ cuál_____

Observaciones del entrevistador: _____

Nombre del entrevistador: _____

Celaya, Gto. Octubre de 2009