

Anexo (1).

Tabla 1. Edad.

Edad	Frecuencia	Porcentaje	Porcentaje acumulado
7	1	2	2
8	1	2	4
9	1	2	6
12	1	2	9
13	3	7	15
14	3	7	22
15	1	2	24
16	1	2	26
17	2	4	31
18	2	4	35
21	1	2	38
24	1	2	40
25	2	4	44
27	1	2	46
33	2	4	51
35	1	2	53
38	1	2	55
39	1	2	58
42	1	2	60
47	2	4	64
49	1	2	66
52	1	2	69
53	1	2	71
58	2	4	75
60	1	2	78
61	1	2	80
62	3	7	86
63	2	4	91
64	1	2	93
65	1	2	95
73	1	2	98
91	1	2	100
Total	45	100	

Fuente: Elaboración propia con datos recabados en los historiales clínicos odontológicos aplicados en Yogana.

Tabla 2. Sexo.

Sexo	Frecuencia	Porcentaje	Porcentaje acumulado
0 (no registrado)	1	2	2
1.-Mujeres	36	80	82
2.-Hombres	8	18	100
Total	45	100	

Fuente: Elaboración propia con datos recabados en los historiales clínicos odontológicos aplicados en Yogana.

Tabla 3. Ocupación.

Valor	Frecuencia	Porcentaje	Porcentaje acumulado
0(no especificado)	2	4	4
1.- Campesino	10	22	27
2.- Ama de casa	27	60	87
3.- Estudiante	6	13	100
Total	45	100	

Fuente: Elaboración propia con datos recabados en los historiales clínicos odontológicos aplicados en Yogana.

Tabla 4. Afiliación al sector salud.

Filiación	Frecuencia	Porcentaje	Porcentaje acumulado
0(sin afiliación)	11	24	24
1.- Seguro popular	34	76	100
Total	45	100	

Fuente: Elaboración propia con datos recabados en los historiales clínicos odontológicos aplicados en Yogana.

Tabla 5. Fecha de la última consulta por meses de asistencia.

Meses	Frecuencia	Porcentaje	Porcentaje acumulado
0	18	40	40
1	3	7	47
2	4	9	56
4	2	4	60
5	2	4	64
6	3	7	71
8	2	4	76
11	1	2	78
12	3	7	84
24	2	4	89
36	3	7	96
96	1	2	98
240	1	2	100

Total	45	100
-------	----	-----

Fuente: Elaboración propia con datos recabados en los historiales clínicos odontológicos aplicados en Yohana.

Tabla 6. Causa por el que acude a consulta.

Motivo	Frecuencia	Porcentaje	Porcentaje acumulado
0 (no registrado)	17	38	38
1. Profilaxis	3	7	44
2. Dolor muscular	1	2	47
3. Dolor dental	9	20	67
4. Caries	7	16	82
5. Extracciones	3	7	89
6. Limpieza	2	4	93
7. Pigmentación	1	2	96
8. Revisión	1	2	98
9. Obturación	1	2	100
Total	45	100	

Fuente: Elaboración propia con datos recabados en los historiales clínicos odontológicos aplicados en Yohana.

Tabla 7. Motivo de las consulta.

Consulta	Frecuencia	Porcentaje	Porcentaje Acumulado
0 (no registrada)	6	13	13
1. Dolor dental	4	9	22
2. Traumatismo dentoalveolar	0	0	36
3. Movilidad dentaria	0	0	36
4. Sangrado gingival	2	4	40
5. Pigmentación dentaria	0	0	40
6. Caries	0	0	40
7. Pericoronitis	0	0	40
8. Dolor articular	0	0	40
9. Desgaste dentario	0	0	40
10. Recesión gingival	0	0	40
11. Mal posición dentarias	0	0	40
12. Ausencia de dientes	0	0	40
13. Otros	33	73	100
Total	45	100	

Fuente: Elaboración propia con datos recabados en los historiales clínicos odontológicos aplicados en Yohana.

Tabla 8. Alérgia a algún medicamento.

Alergia	Frecuencia	Porcentaje	Porcentaje acumulado
No	44	98	98
Si	1	2	100

Fuente: Elaboración propia con datos recabados en los historiales clínicos odontológicos aplicados en Yogana.

Tabla 9. Antecedentes heredofamiliares.

Valor	Frecuencia	Porcentaje	Porcentaje acumulado
0. Sin antecedentes heredofamiliares	28	62	62
1. Diabetes Mellitus	3	7	69
2. Hipertensión arterial	8	18	87
3. Cardiopatías	0	0	87
4. Epilepsia	0	0	87
5. Tuberculosis	0	0	87
6. Cáncer	1	2	89
7. Enfermedades mentales	0	0	89
8. Diabetes e hipertensión	5	11	100
Total	45	100	

Fuente: Elaboración propia con datos recabados en los historiales clínicos odontológicos aplicados en Yogana.

Tabla 10. Hábitos nutricionales.

Hábitos	Frecuencia	Porcentaje	Porcentaje acumulativa
0 (omitió)	2	1	1
1. Ingesta suficiente	37	86	19
2. Calidad	38	88	37
3. Cantidad	36	84	53
4. Consume refresco	30	67	73
5. Refrescos al día a) 1	28	62	78
b) 2	2	4	79
6. Come frutas o frituras entre comidas	20	47	100
Total historiales clínicos	43	100	
Total respuestas obtenidas	284	100	

Fuente: Elaboración propia con datos recabados en los historiales clínicos odontológicos aplicados en Yogana.

Tabla 11. Toxicomanías o adicciones.

Adicciones	Frecuencia	Porcentaje	Porcentaje acumulado
0 (sin toxicomanías)	37	82	82
1. Tabaco	1	2	84
2. Alcohol	6	13	98
3. Sustancias Psicotrópicas	0	0	98
4. Otras	0	0	98
5. Tabaco y alcohol	1	2	100
Total	45	100	

Fuente: Elaboración propia con datos recabados en los historiales clínicos odontológicos aplicados en Yogana.

Tabla 12. Hábitos de higiene.

Higiene	Frecuencia	Porcentaje	porcentaje acumulativa
1. Bucal	40	89	15
2. General adecuada	42	93	31
3. Tienen cepillo dental	43	96	46
4. Utiliza su propio cepillo	41	91	60
5. Te han enseñado a cepillarte los dientes	34	76	72
6. Cuentas veces se cepilla los dientes			
a) cero	3	7	73
b) una	14	31	77
c) dos	12	27	80
d) tres	16	36	86
7. Considera importantes el cepillo	39	87	100
Total	45	100	
Total de respuestas positivas	329	100	

Fuente: Elaboración propia con datos recabados en los historiales clínicos odontológicos aplicados en Yogana.

Tabla 13. Vivienda.

Vivienda	Frecuencia	Porcentaje	Porcentaje acumulado
0 (omitió)	29	64	64
1. Servicios	5	11	76
2. Hacinamiento	0	0	76
3. Promiscuidad	0	0	76
4. Vive con animales	3	7	82

5. Hacinamiento y vive con animales	3	7	89
6. Servicios, Hacinamiento y promiscuidad	4	9	98
7. Todos (de 1-4)	1	2	100
Total	45	100	

Fuente: Elaboración propia con datos recabados en los historiales clínicos odontológicos aplicados en Yogana.

Tabla 14. Esquema de vacunación.

Vacunación	Frecuencia	Porcentaje	Porcentaje acumulado
0 (no sabe u omitió respuesta)	1	2	2
1. Completo	42	93	96
2. Incompleto	2	4	100
Total	45	100	

Fuente: Elaboración propia con datos recabados en los historiales clínicos odontológicos aplicados en Yogana.

Tabla 15. Antecedentes patológicos.

Antecedentes	Frecuencia	Porcentaje	Porcentaje acumulado
0 (sin antecedentes patológicos)	34	76	76
1. Enf. Exantemáticas	2	4	80
2. Enf. De vías respiratorias	0	0	80
3. Enf. Reumatoides	0	0	80
4. Parotiditis	0	0	80
5. Ictericia	0	0	80
6. Sífilis	0	0	80
7. Gastritis	1	2	82
8. Poliomieltis	0	0	83
9. Traumatismo	0	0	83
10. Diarreicas	0	0	83
11. Transfusiones	0	0	83
12. Cirugías	0	0	83
13. DM	0	0	83
14. Hipertensión	3	7	89
13. Parotiditis y cirugías	1	2	91
14. Enf. De vías respiratorias y enf. Reumatoides	2	4	96
15. Gastritis y Traumatismo	2	4	100
Total	45	100	

Fuente: Elaboración propia con datos recabados en los historiales clínicos odontológicos aplicados en Yogana.

Tabla 16. Examen de los dientes permanentes.

Examinados	Frecuencia	Porcentaje	Porcentaje acumulado
0	5	11	11
1.Cariadas	22	49	60
2.Pérdida	0	0	60
3.Obturadas	1	2	62
4.Extracciones indicadas	6	13	76
5.Cariadas y extracciones	5	11	87
6.Cariadas y perdidas	2	4	91
7.Cariadas y obturadas	1	2	93
8.Pérdidas y extracciones	1	2	96
9. (1,2,3 y 4)	2	4	100
Total	45	100	

Fuente: Elaboración propia con datos recabados en los historiales clínicos odontológicos aplicados en Yogana.

Tabla 17.Examen de los dientes temporales.

Examinados	Frecuencia	Porcentaje	Porcentaje acumulado
0	42	93	93
1.Cariadas	2	4	98
2.Pérdidas	0	0	98
3.Obturadas	0	0	98
4.Extracciones indicadas	1	2	100
Total	45	100	

Fuente: Elaboración propia con datos recabados en los historiales clínicos odontológicos aplicados en Yogana.

Tabla 18.Examen periodontal.

Valor	Frecuencia	Porcentaje	Porcentaje acumulado
1.Placa bacteriana	2	4	4
2.Materia Alba	7	16	20
3.Sarro	0	0	20
4.Gingivitis	0	0	20
5.Movilidad dental	0	0	20
6.Bolsas periodontales	0	0	20
7.Absceso periodontales	0	0	20
8.Reabsorción ósea	0	0	20
9.Materia alba y placa bacteriana	9	20	40
10.Placa bacteriana, materia alba y sarro	5	11	51
11. Materia alba y Bolsa periodontales	1	2	53
12. (1,2,3 y 4)	7	16	69

Brigadas de servicios médicos básicos y odontológicos

13. 1,2,3,4,6 y 8)	14	31	100
Total	45	100	

Fuente: Elaboración propia con datos recabados en los historiales clínicos odontológicos aplicados en Yogana.

Anexo (2)

Fotografías del trabajo de campo.

Foto1. Llegada del camión de la UABJO



Fuente: Mtro. José Antonio Castellanos Martínez

Foto 2. Estudiantes de la Facultad



Fuente: Mtro. José Antonio Castellanos Martínez

Foto3. Dando instrucciones a los alumnos



Fuente: Mtro. José Antonio Castellanos Martínez

Foto 4. Instalando el equipo



Fuente: Mtro. José Antonio Castellanos Martínez

Foto 5. Instalando la mesa de atención a pacientes



Fuente: Mtro. José Antonio Castellanos Martínez

Foto 6. Los primeros pobladores que solicitan atención médica



Fuente: Mtro. José Antonio Castellanos Martínez

Foto 7. Realizando las primeras revisiones



Fuente: Mtro. José Antonio Castellanos Martínez

Foto 8. Alumnos ordenando los medicamentos a utilizar



Fuente: Mtro. José Antonio Castellanos Martínez

Foto 9. Alumnos de medicina tomando peso y talla a los pacientes



Fuente: Mtro. José Antonio Castellanos Martínez

Foto 10. Aplicación de la pastilla develadora



Fuente: Mtro. José Antonio Castellanos Martínez

Foto11. Muestra de una dentadura



Fuente: Mtro. José Antonio Castellanos Martínez

Foto 12. Atención a un ama de casa

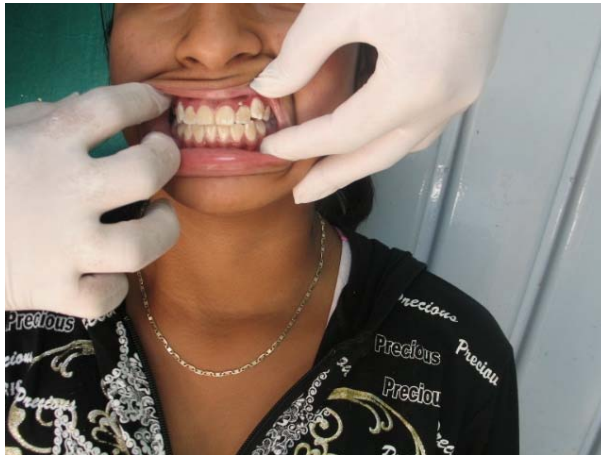

Fuente: Mtro. José Antonio Castellanos Martínez

Foto 13. Equipo de trabajo



Fuente: Mtro. José Antonio Castellanos Martínez